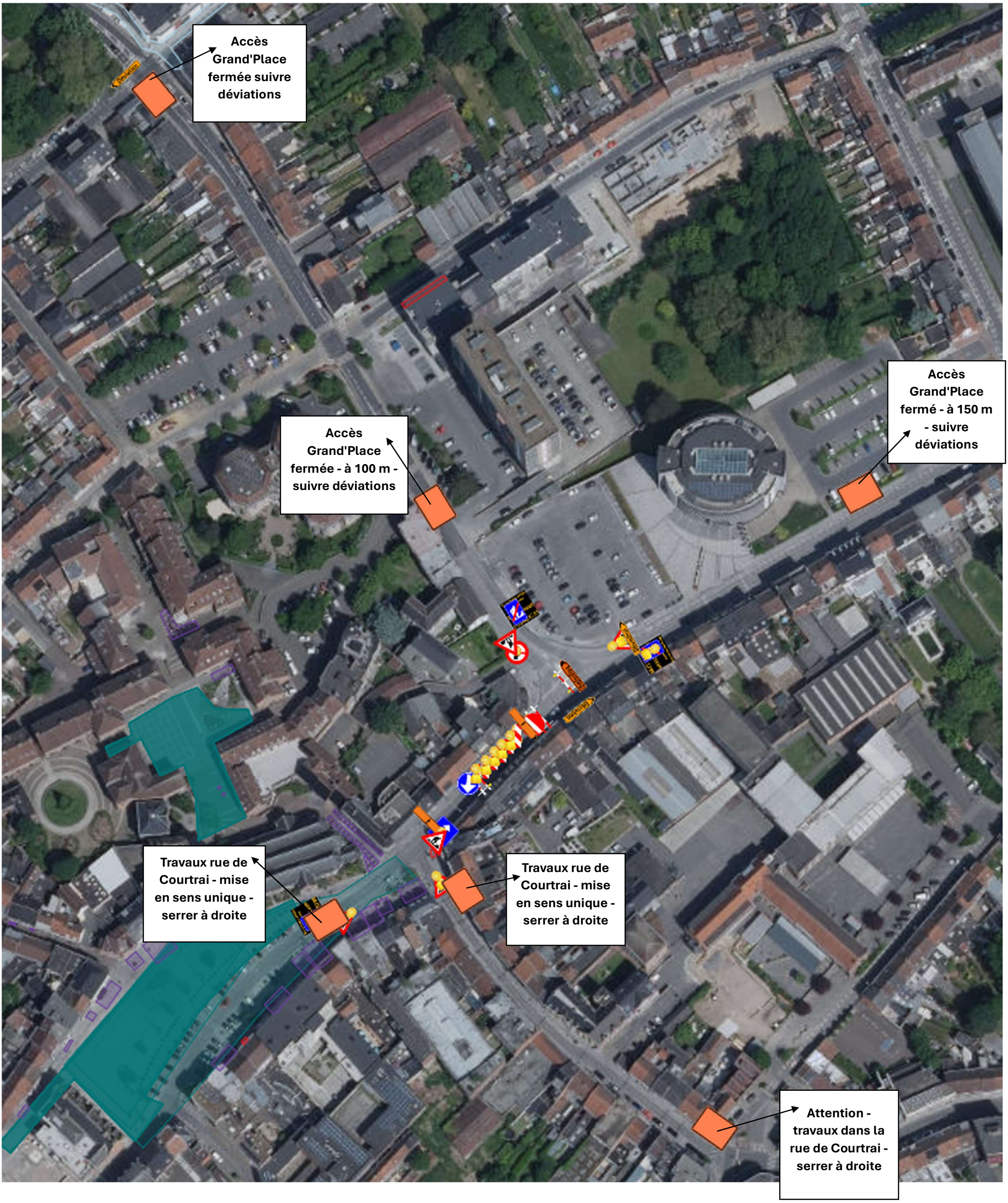
Accès Grand'Place fermée suivre déviations
Accès Grand'Place fermée - à 100 m - suivre déviations
Accès Grand'Place fermé - à 150 m - suivre déviations
Travaux rue de Courtrai - mise en sens unique - serrer à droite
Travaux rue de Courtrai - mise en sens unique - serrer à droite
Attention - travaux dans la rue de Courtrai - serrer à droite

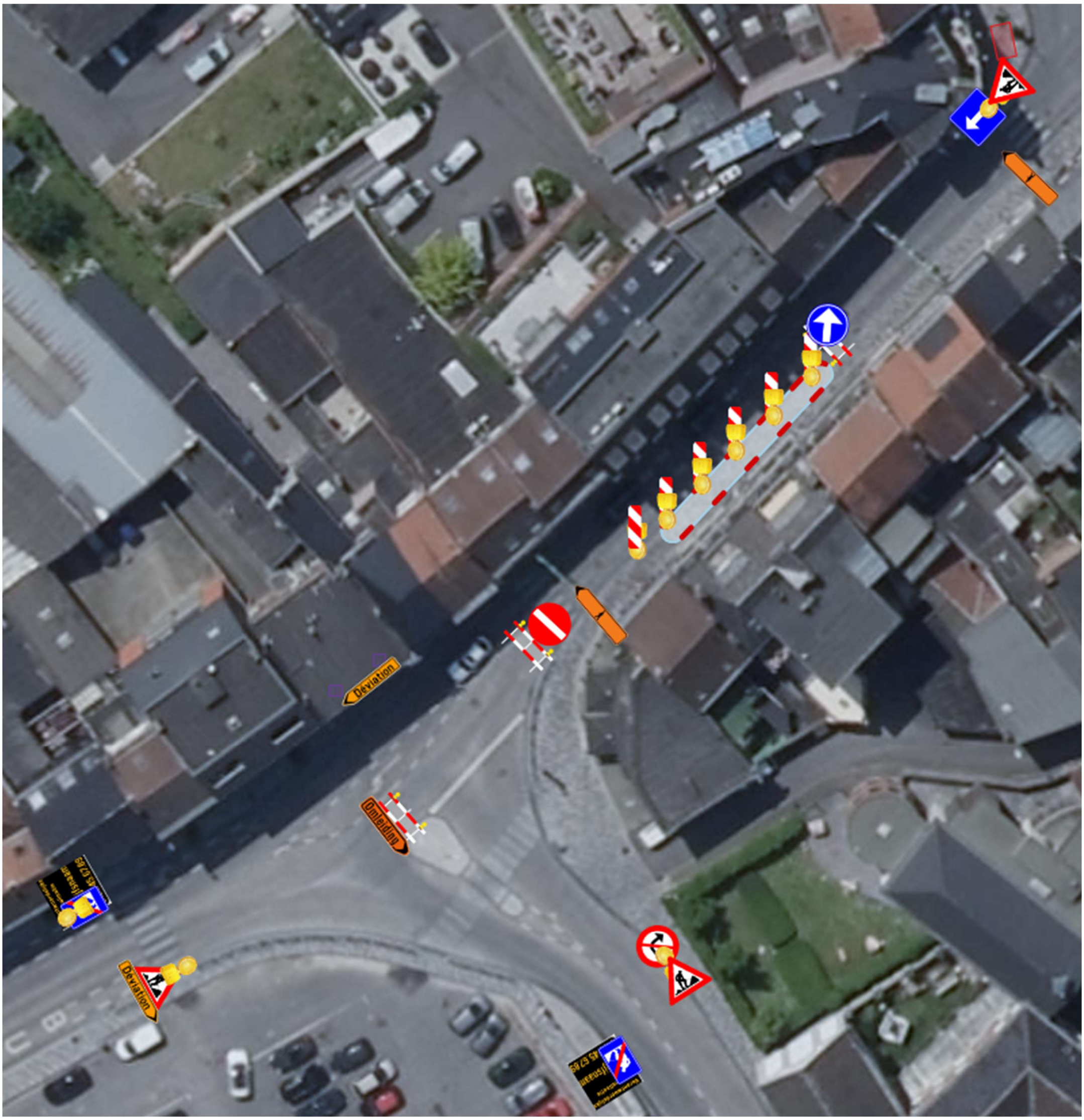
Deviation
Omleiding
Deviation