MOUSCRON

Avis aux Services
Urgences, Incendie, Presse
IPALLE & DUFOUR

Mouscron, le 29 juin 2026

Madame, Monsieur,

En raison de la réalisation de travaux de restructuration du réseau électrique en vue de soulager le feeder "Nord1" nécessitant des ouvertures en trottoir et/ou en voirie dans les rues du Coq-Anglais et Coquinie à 7700 Mouscron, entrepris par la société APK group pour le compte de la société Ores.

Phase 1C: pose en trottoir (gaz et électricité) depuis la rue du Coq-Anglais jusqu'à l'école du « Champ d'Oiseaux » située rue de la Coquinie n°180 et ce, **du 06 juillet 2026 à 07:00 au 17 juillet 2026 à 17:00**, l'administration communale vous informe des modifications de circulation suivantes :

- Mise en sens unique de la rue de la Coquinie (entre la rue de la Fontaine Bleue et l'avenue du Panorama (dans le sens descendant).
- Mise en sens unique de la rue du Coq Anglais (tronçon entre le clos des Cailles et la rue de la Coquinie) (dans le sens montant).
- Interdiction de stationnement sur les emplacements de parking situés à l'angle de la rue de la Coquinie et la rue du Coq Anglais.

Merci d'en prendre bonne note !

Assurés de votre compréhension et de votre collaboration, nous vous prions d'agréer, Madame, Monsieur, l'assurance de nos sentiments les meilleurs.

Pour le Collège Communal :

Katty LEMAIRE,
Directrice Générale f.f

VILLE DE MOUSCRON · COMMUNAUTÉ FRANÇAISE

Simon VARRASSE,
Echevin de la Mobilité

CONTACT
Administration communale de Mouscron
Service GDV/ODP
Rue de Courtrai, 63
B-7700 MOUSCRON

VOTRE GESTIONNAIRE
Service GDV/ODP
+32 56 860 237
+32 56 860 249
gdv@mouscron.be

VOTRE DEMANDE
Nos références :
GDV/ODP/AVIS/RES/**3679712**

ADMINISTRATION COMMUNALE DE MOUSCRON | RUE DE COURTRAI, 63 | B-7700 MOUSCRON


0
20
40
60m

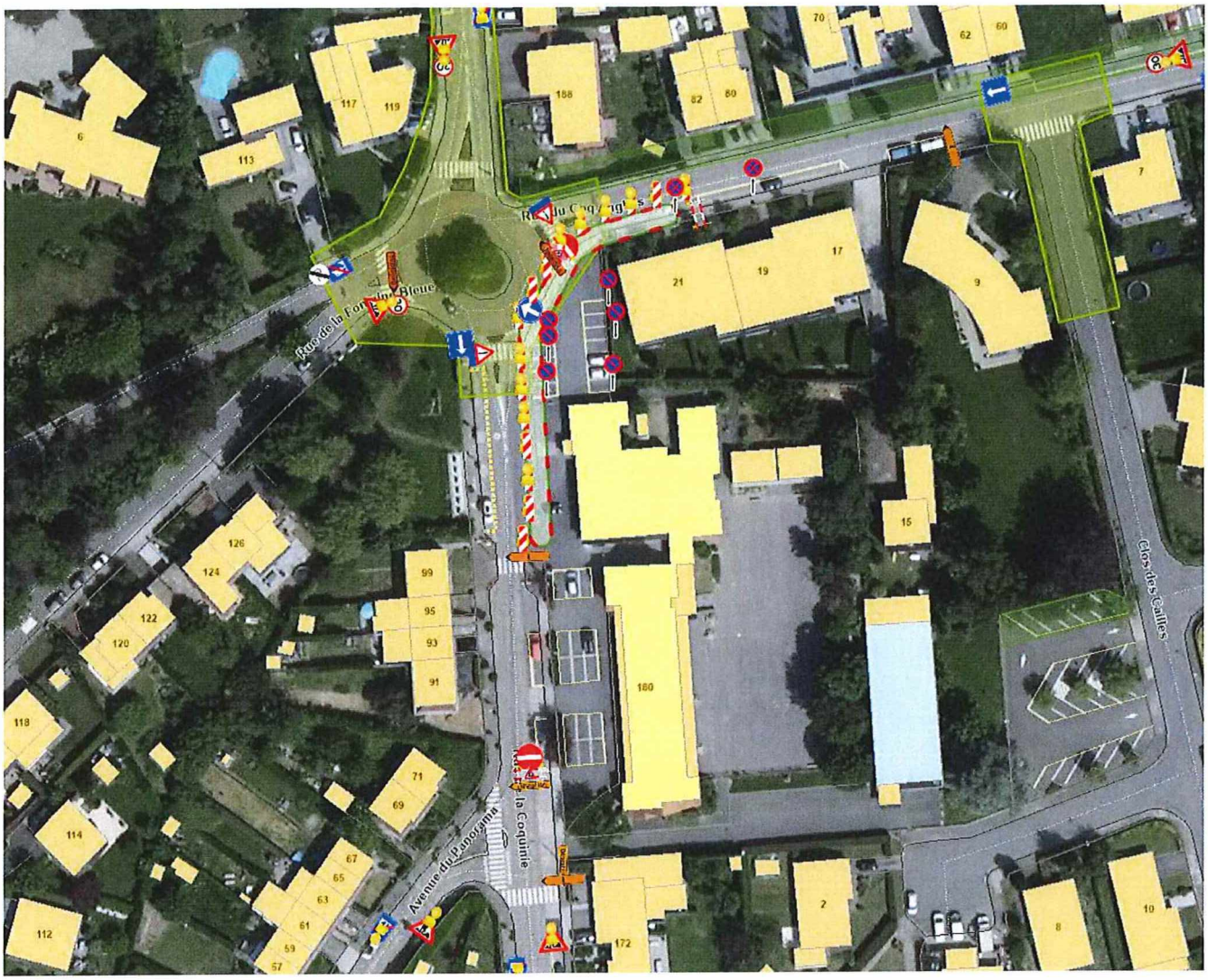

ADMINISTRATION COMMUNALE DE MOUSCRON | RUE DE COURTRAI, 63 | B-7700 MOUSCRON