MOUSCRON

Avis aux Services
Urgences, Incendie, Presse
IPALLE & DUFOUR

Mouscron, le 02 juin 2026

Madame, Monsieur,

En raison de la réalisation de travaux de remplacement des conduites BP Acier vétustes ainsi que des travaux de télécommunication nécessitant des ouvertures en trottoir/accotement et en voirie dans les rues Julien Coppenolle/Beau-Site et Congo à 7700 Mouscron, par la société Etwal Platteau-Infra mandatée par Ores et ce, **du 08 juin à 07:30 au 10 juillet 2026 à 17:00**, l'administration communale vous informe des modifications de circulation suivantes :

Phase 2 : rue Julien Coppenolle, tronçon entre la rue du Congo et la rue d'Outremeuse

- La circulation et le stationnement seront interdits dans la rue Julien Coppenolle, entre la rue du Congo et la rue d'Outremeuse (carrefour compris).
- La circulation sera interdite à l'exception de la circulation locale :
  - Rue Achille Bettens, tronçon entre rue Julien Coppenolle et rue du Beau-Site. Ce même tronçon sera mis en voie sans issue à partir du carrefour Beau Site/Achille Bettens.
  - Rue Julien Coppenolle, tronçon entre rue du Beau Site et la rue d'Outremeuse. Ce même tronçon sera mis en voie sans issue à partir des carrefours Beau Site/Julien Coppenolle, Achille Bettens/Julien Coppenolle et cité Gosseries/Julien Coppenolle
  - Rue d'Outremeuse, tronçon entre le clos des Ardennes et la rue Julien Coppenolle. Ce même tronçon sera mis en voie sans issue à partir du carrefour clos des Ardennes/rue d'Outremeuse.

Merci d'en prendre bonne note !

Assurés de votre compréhension et de votre collaboration, nous vous prions d'agréer, Madame, Monsieur, l'assurance de nos sentiments les meilleurs.

Pour le Collège Communal :

Nathalie Blancke,
Directrice Générale

VILLE DE MOUSCRON COMMUNAUTÉ FRANÇAISE

Simon VARRASSE,
Echevin de la Mobilité

CONTACT
Administration communale de Mouscron
Service GDV/ODP
Rue de Courtrai, 63
B-7700 MOUSCRON

VOTRE GESTIONNAIRE
Service GDV/ODP
+32 56 860 237
+32 56 860 249
gdv@mouscron.be

VOTRE DEMANDE
Nos références :
GDV/ODP/AVIS/RES/**2332898**(phase 2)

ADMINISTRATION COMMUNALE DE MOUSCRON | RUE DE COURTRAI, 63 | B-7700 MOUSCRON

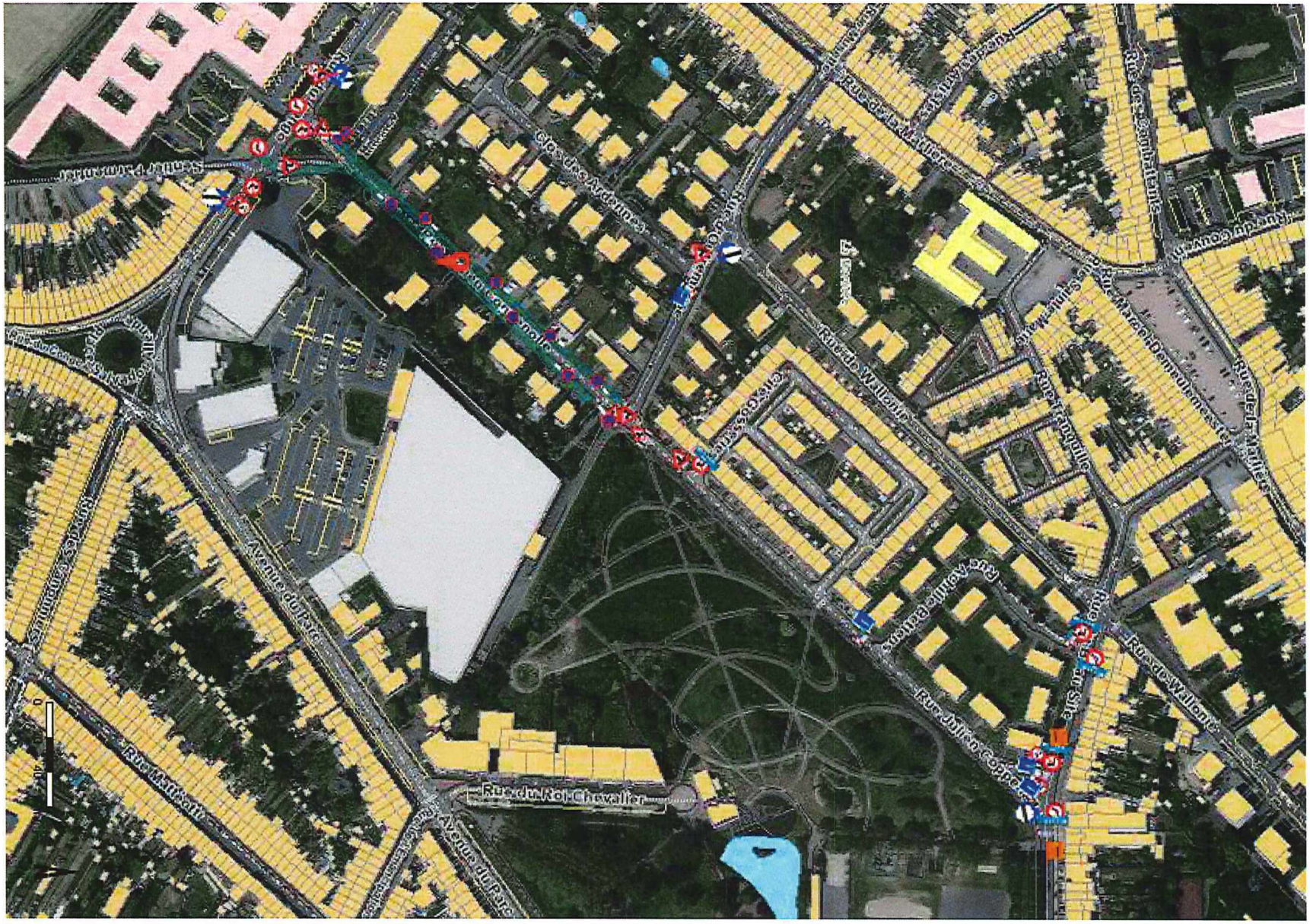
Rue de Wallonie
Rue Tranquille
Rue Julien Coppée
Rue du Roi Chevalier
Avenue du Parc
Rue Matthieu
Rue des Canonnes
Rue de la Matière
Rue des Canhattents
Rue du Couvent
Rue Marcel Demeulemeester
Rue Achille Bettens
Rue Jean Sire
Rue Gossenes
Rue de Ouvrier
Rue de Cornenolle
Rue des Ardennes
Rue de la Matière
Rue des Canonnes
Rue du Roi Chevalier
Avenue du Parc
Rue Matthieu
Rue de Wallonie
Rue Tranquille
Rue Marcel Demeulemeester
Rue des Canhattents
Rue du Couvent
Rue de la Matière
Rue Jean Sire
Rue Julien Coppée
Rue Achille Bettens
Rue Gossenes
Rue de Ouvrier
Rue de Cornenolle
Rue des Ardennes
Rue des Canonnes
Rue du Roi Chevalier
Avenue du Parc
Rue Matthieu
0
40

ADMINISTRATION COMMUNALE DE MOUSCRON | RUE DE COURTRAI, 63 | B-7700 MOUSCRON



Plan de signalisation rue Julien Coppenolle (entre la Cité Gosseries et la rue d'Outremeuse)

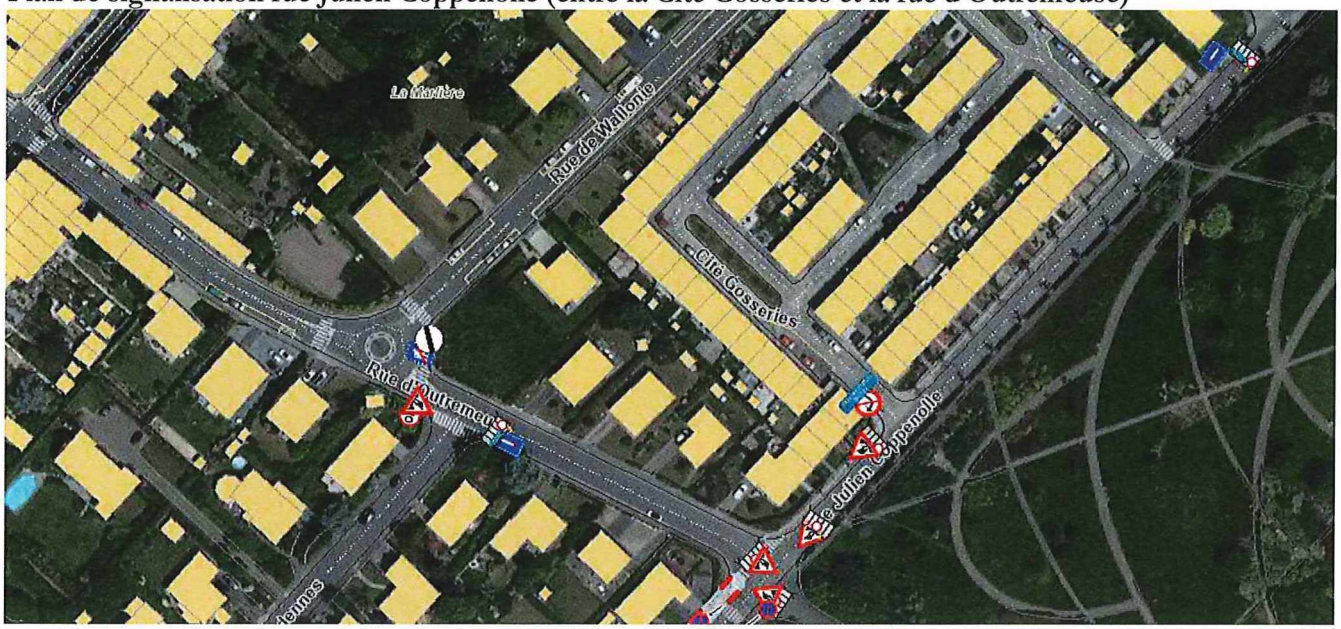

Plan de signalisation rue Julien Coppenolle (entre la rue du Beau-Site et la rue Achille Bettens)

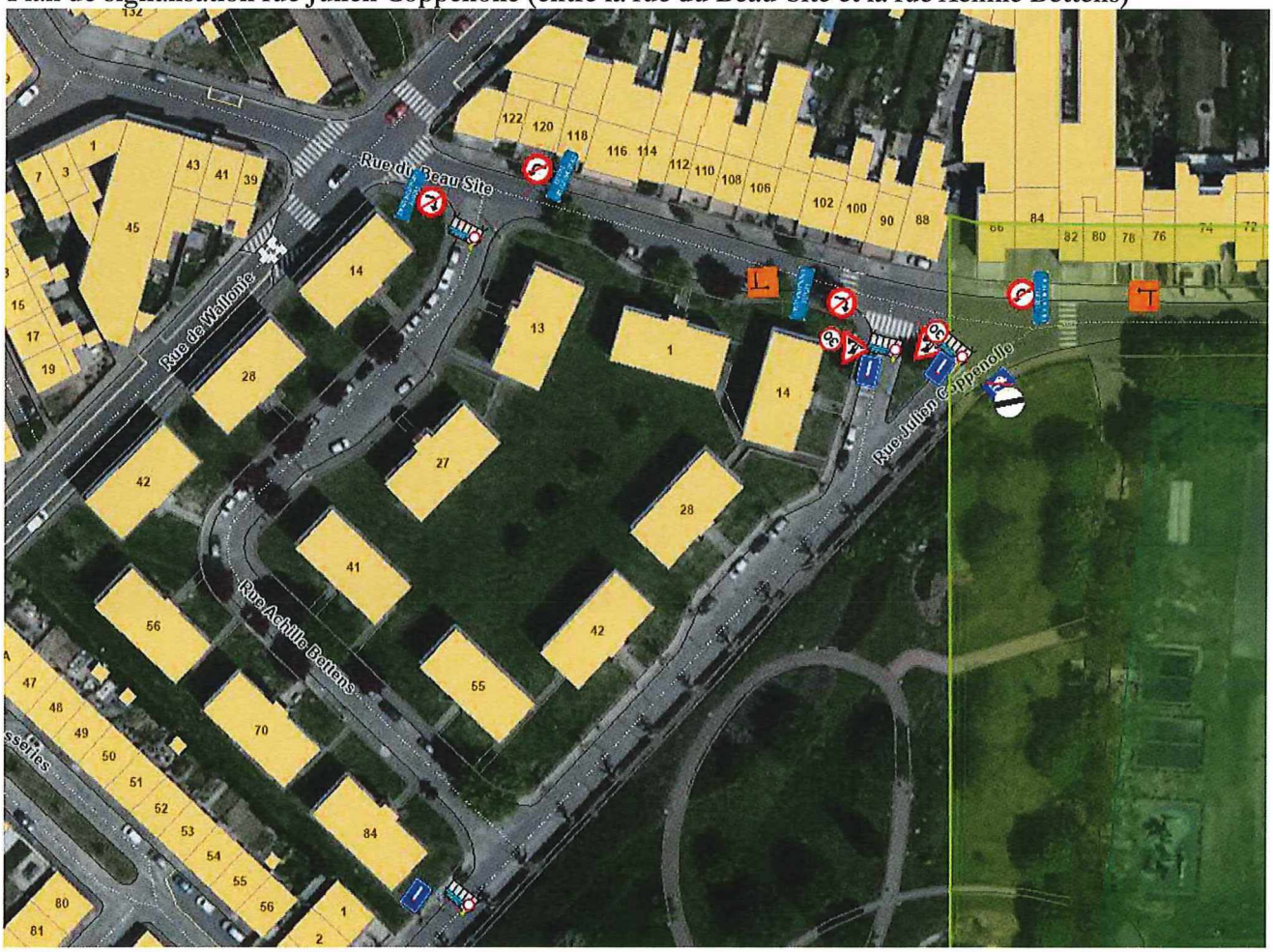

ADMINISTRATION COMMUNALE DE MOUSCRON | RUE DE COURTRAI, 63 | B-7700 MOUSCRON