Calendrier de l'Environnement

Communes Zéro Déchet

Vous avez des questions sur l'utilisation des points d'apport volontaire ?
Retrouvez votre nouveau guide de tri à l'intérieur de ce calendrier.
Plus d'infos sur www.ipalle.be

Heeft u vragen over het gebruik van vrijwillige inzamelpunten ?
Binnenin vindt u onze nieuwe sorteergids.
Meer info op www.ipalle.be

Mouscron Cellule Environnement

Milieukalender

Ville MOUSCRON Arrondissement de Mouscron

Fostplus

ipalle

PROGRAMME STRATÉGIQUE TRANSVERSAL
VIVRE MOUSCRON

Quelques rendez-vous de la Cellule Environnement

Enkele activiteiten van de Milieudienst

Opération Poules — Kippenactie

ADOPTEZ 2 poules et diminuez vos déchets… Distribution en mai ! Inscription OBLIGATOIRE (le nombre est limité).
environnement.mouscron.be

ADOPTEER 2 kippen om uw afvalvolume te verminderen… Uitdeling in mei! Inschrijven is verplicht (beperkt aantal kippen).

Mouscron

05/2021

mouscron.be

"Live" Faucons — "Live" Slechtvalken

Les Faucons pèlerins en live !
Découvrez la vie du couple de Faucons pèlerins qui niche à Dottignies.
environnement.mouscron.be

Volg, tijdens de broedperiode, het doen en laten van een koppel slechtvalken in Dottenijs.

Dottignies

02/2021

mouscron.be

Journées "Fermes Ouvertes"

Fin juin, plusieurs fermes de Mouscron vous ouvriront leurs portes pour vous faire découvrir le monde agricole !
Cet événement permet aux citadins et aux agriculteurs de se rencontrer. Les visiteurs pourront ainsi se familiariser avec le travail de la terre, les soins aux animaux et aussi déguster de délicieux produits locaux.
Venez savourer durant deux journées, en famille ou entre amis, un délicieux moment de détente ! Pour le plaisir des yeux et des papilles !

info > gouteraujardin.com

Mouscron

19-20/6/2021

Open Boerderijdagen

Eind juni openen landbouwers uit Moeskroen hun deuren en laten je het echte boerderijleven ontdekken! Ter gelegenheid van deze Open Boerderijdagen ontvangen ze je met veel plezier en laten ze je kennismaken met de dagelijkse realiteit van boeren en boerinnen. Op de meeste boerderijen kan je heerlijke artisanale producten proeven !

Suivez-nous sur Facebook

Comme chaque année, la Cellule Environnement vous proposera en 2021 des activités Nature. A l'heure actuelle, il nous est impossible de vous dire avec certitude si celles-ci pourront ou non avoir lieu... C'est pourquoi nous vous invitons à nous suivre sur Facebook afin de voir si telle ou telle manifestation va bel et bien se dérouler ou être reportée, voire annulée. Nous respecterons les directives des autorités communales. Et nous prendrons les mesures sanitaires qui s'imposent pour chaque activité organisée. Merci pour votre compréhension.

Volg ons op Facebook om te weten of een bepaalde activiteit al dan niet doorgaat.

Volg ons op Facebook !

Suivez-nous sur FB !

Recyparcs - Recyclageparken - IPALLE

Horaires de vos recyparcs

Dienstregeling van uw recyclageparken

Lundi / Maandag	***Fermé / Gesloten***	*12h30 à 19h*
Mardi / Dinsdag	*08h30 à 12h*	*12h30 à 19h*
Mercredi / Woensdag	*08h30 à 12h*	*12h30 à 19h*
Jeudi / Donderdag	*08h30 à 12h*	*12h30 à 19h*
Vendredi / Vrijdag	*08h30 à 12h*	*12h30 à 19h*
Samedi / Zaterdag	*08h30 à 12h*	*13h à 19h*
Dimanche / Zondag	*08h30 à 12h*	***Fermé / Gesloten***

Aucun véhicule ne sera admis à pénétrer sur le site 15 minutes avant la fermeture

15 minuten voor sluitingstijd mogen er geen voertuigen op het terrein komen.

Horaire d'hiver
De novembre à février, ***les recyparcs ferment à 18h***.

Winterdienstregeling
Van november tot februari sluiten de recyclageparken om 18 uur.

Contact de vos recyparcs

Contact van uw recyclageparken

Mouscron I
Rue de Rollegem
056/84.36.83

Mouscron 2
Avenue du Bois Jacquet
Dottignies
056/48.44.58

Mouscron 3
Avenue Mozart
Zoning Martinoire
056/34.29.71

Chemin de l'Eau Vive, 1
7503 Froyennes
Tél.: 069/845.988 - Fax: 069/845.116
info@ipalle.be - www.ipalle.be

Pour tout renseignement relatif aux recyparcs et aux collectes sélectives, prenez contact avec Ipalle.

Voor verdere inlichtingen betreffende de Recyclageparken en de selectieve ophalingen, kunt U contact opnemen met Ipalle.

Dates à retenir - *Belangrijke data*

Les dates de fermeture 2021

1 et 2 janvier, 5 avril,
1, 13 et 24 mai, 21 juillet,
15 août, 27 septembre,
1 et 2 novembre, 11 novembre,
25 et 26 décembre 2021.

Vous pouvez télécharger ce calendrier de collectes sur www.ipalle.be

Sluitingsdagen 2021

1 en 2 januari, 5 april,
1, 13 en 24 mei, 21 juli,
15 augustus, 27 september,
1 en 2 november, 11 november,
25 en 26 december 2021.

U kan die ophaalkalender downloaden op www.ipalle.be

Ligne info - Mouscron

Une question, un conseil...

Vous constatez un dépôt sauvage ? Vous avez une question ? Prenez contact via notre formulaire en ligne sur mouscron.be

Ben je getuige van een sluikstort ? Heb je een vraag ? Contacteer ons via ons online formulier op mouscron.be.

Rue de Courtrai, 63
7700 Mouscron

Tél. : 056 860 150

cel.env@mouscron.be
www.mouscron.be

Cellule Environnement

Légende - Legende

Ramassage le jeudi - Ophaling op donderdag

Chaque jeudi
Elke donderdag

Déchets ménagers
Huishoudelijk afval

Collecte tous les ***jeudis SAUF*** fériés (report au lendemain 14/05 - 12/11).
*Ophaling elke **donderdag**, behalve op feestdagen (wordt de dag erna opgehaald 14/05 - 12/11).*

Tous les
15 jours
Om de 2 weken
PMC - PMD

Collecte les ***jeudis*** toutes les **2** semaines ***SAUF*** fériés (report au vendredi suivant).
*Ophaling om de **veertien** dagen op donderdag, behalve op feestdagen (wordt de eerstkomende vrijdag opgehaald).*

Toutes
les 4 semaines
Om de 4 weken
Papiers-cartons
Papier-karton

Collecte les ***jeudis*** toutes les **4** semaines ***SAUF*** fériés (report au vendredi suivant).
Ophaling om de 4 weken op donderdag, behalve op feestdagen (wordt de eerstkomende vrijdag opgehaald).

Zone 4

comprend Mont-à-Leux,Tuquet et Risquons-Tout.
De zone 4 *betreft de wijken van Mont-à-Leux, Tuquet en Risquons-Tout.*

Où trouver un Point d'apport volontaire ?
=> sur mouscron.be
Waar kan je een vrijwillig inzamelpunt vinden ?
=> *op* mouscron.be

Recyparcs

Recyclageparken

Plus de 20 fractions de déchets sont acceptées gratuitement dans les recyparcs. Infos : consultez le site **www.ipalle.be.**
Meer dan 20 afvalfracties kan men gratis naar het recyclagepark brengen. Meer info op de website **www.ipalle.be.**

Jours fériés et /ou de fermeture des recyparcs.
Feestdagen en/of sluitingsdagen van de recyclageparken.

2021

Vous pouvez sortir vos poubelles
à partir de 18h, la veille du jour de collecte !

U mag uw afval de dag vóór de ophaalbeurt pas vanaf 18 uur buiten zetten !

Tel : +32 56 860 150 - cel.env@mouscron.be - www.mouscron.be

Zone 4

Tél. : 056 860 150

janvier - januari

Ve	1	Fermeture	Vr
Sa	2		Za
Di	3		Zo
Lu	4		Ma
Ma	5		Di
Me	6		Wo
Je	7		Do
Ve	8		Vr
Sa	9		Za
Di	10		Zo
Lu	11		Ma
Ma	12		Di
Me	13		Wo
Je	14	B	Do
Ve	15		Vr
Sa	16		Za
Di	17		Zo
Lu	18		Ma
Ma	19		Di
Me	20		Wo
Je	21		Do
Ve	22		Vr
Sa	23		Za
Di	24		Zo
Lu	25		Ma
Ma	26		Di
Me	27		Wo
Je	28	A	Do
Ve	29		Vr
Sa	30		Za
Di	31		Zo

7e édition

3/6

6/6

2021

Info

Festival du film DURABLE
Filmfestival over Duurzaamheid

materreforever.be
Films sur le développement durable

Films rond thema duurzame ontwikkeling

Séances scolaires
Vertoningen voor de scholen
PAF: 1 denrée non périssable /
Bijdrage in de kosten (BK) :
1 niet-bederfelijk voedingsmiddel

Changement de dates
Datumverandering

En cas de verglas ou d'enneigement
Si les voiries sont inaccessibles en cas de mauvaises conditions météo, les collectes ne sont pas assurées.
Merci de représenter vos déchets à la prochaine collecte.

Bij winterweer (ijzel, sneeuw)
Wanneer de wegen door het slechte weer niet bereikbaar zijn, wordt de afvalophaling niet uitgevoerd. Gelieve het niet opgehaalde afval opnieuw aan te bieden bij de volgende ophaalronde.

ipalle

Zone 4

Tél. : 056 860 150

février - februari

Lu	1		Ma
Ma	2		Di
Me	3		Wo
Je	4		*Do*
Ve	5		Vr
Sa	6		Za
Di	7		Zo
Lu	8		Ma
Ma	9		Di
Me	10		Wo
Je	11	B	*Do*
Ve	12		Vr
Sa	13		Za
Di	14		Zo
Lu	15		Ma
Ma	16		Di
Me	17		Wo
Je	18		*Do*
Ve	19		Vr
Sa	20		Za
Di	21		Zo
Lu	22		Ma
Ma	23		Di
Me	24		Wo
Je	25	A	*Do*
Ve	26		Vr
Sa	27		Za
Di	28		Zo

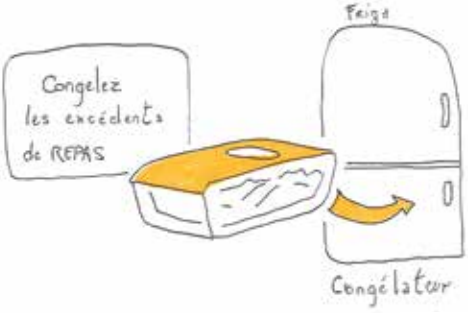

Marché du Terroir

3e

Jeudi

2021

Info

Hall Terroir

Marché du Terroir
terroirmouscron.be
Place Kasiers - le 3e jeudi du mois de mars à octobre - 16h > 19h

Streekproductenmarkt
Kasiersplein
Derde donderdag van de maand van maart tot oktober
16h > 19u

Trions dans les règles, respectons les consignes.

Un recyparc n'est pas une décharge !
Les préposés sont présents pour vous guider, vous informer et veiller au respect des règles de tri en vue du recyclage, de la valorisation ou de l'élimination des différentes matières.

De sorteerrichtlijnen goed opvolgen is heel belangrijk voor recyclage !

Een recyclagepark is geen stortplaats *!*
De aanwezige parkwachters staan u met raad en daad bij, adviseren u graag en zorgen ervoor dat de sorteerrichtlijnen nageleefd worden met het oog op het recycleren, de valorisatie of de verwijdering van de afvalstoffen.

ipalle

Zone 4

Tél. : 056 860 150

mars - maart

Lu	1		Ma
Ma	2		Di
Me	3		Wo
Je	4		*Do*
Ve	5		Vr
Sa	6		Za
Di	7		Zo
Lu	8		Ma
Ma	9		Di
Me	10		Wo
Je	11	B	*Do*
Ve	12		Vr
Sa	13		Za
Di	14		Zo
Lu	15		Ma
Ma	16		Di
Me	17		Wo
Je	18		*Do*
Ve	19		Vr
Sa	20		Za
Di	21		Zo
Lu	22		Ma
Ma	23		Di
Me	24		Wo
Je	25	A	*Do*
Ve	26		Vr
Sa	27		Za
Di	28		Zo
Lu	29		Ma
Ma	30		Di
Me	31		Wo

Action

21/3

22/3

2021

Info

Opération Wallonie Plus Propre /
Grote lenteschoonmaakactie
Inscription et infos en ligne sur
/ Online Inschrijving en info op
wallonieplspropre.be

Fostplus

Les emballages en métal
Les emballages en aluminium (canettes, raviers, barquettes, aérosols alimentaires et cosmétiques, capsules de bouteilles) sont recyclables et doivent donc être mis avec les PMC. Par contre, le papier aluminium est trop fin pour être recyclé et doit donc être jeté dans la poubelle d'ordures ménagères.

Metalen verpakkingen
Aluminium verpakkingen (blikjes, schaaltjes, schotels, bakjes, spuitbussen van voedingsmiddelen en cosmetica, metalen doppen) zijn recycleerbaar en horen bij het PMD. Aluminiumfolie daarentegen is te dun om efficiënt gerecycleerd te worden en moet in de huisvuilzakken.

ipalle

Zone 4

Tél. : 056 860 150

avril - april

Je	1		*Do*
Ve	2		Vr
Sa	3		Za
Di	4		Zo
Lu	*5*	Fermeture	Ma
Ma	6		Di
Me	7		Wo
Je	8	B	*Do*
Ve	9		Vr
Sa	10		Za
Di	11		Zo
Lu	12		Ma
Ma	13		Di
Me	14		Wo
Je	15		*Do*
Ve	16		Vr
Sa	17		Za
Di	18		Zo
Lu	19		Ma
Ma	20		Di
Me	21		Wo
Je	22	A	*Do*
Ve	23		Vr
Sa	24		Za
Di	25		Zo
Lu	26		Ma
Ma	27		Di
Me	28		Wo
Je	29		*Do*
Ve	30		Vr

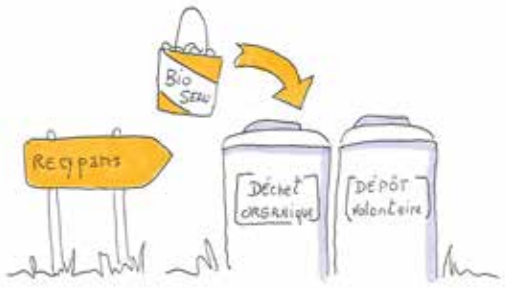

Défi

Famille

Zéro déchet

2021

Info

En route vers le zéro déchet

Ville zéro déchet - Mouscron
environnement.mouscron.be
Découvrez nos
"Tutos" zéro déchet

Processus "Famille zéro déchet"
écolage en 6 mois
inscription : Tél 056 860 150

Zero Afval Challenge

Op weg naar Zero Afval
"Zero afval" – stad
Ontdek onze filmpjes over dit thema

"Zero afval" – familieproces
aanpak in zes maanden
Inschrijving: 056/ 860 150

ipalle

Collecte de vélos
dans les recyparcs
- samedi 24 avril 2021.
Fietseninzameling in
de recyclageparken
op zaterdag
24 april

Zone 4

Tél. : 056 860 150

mai - mei

Sa	1	Fermeture	Za
Di	2		Zo
Lu	3		Ma
Ma	4		Di
Me	5		Wo
Je	6	B	Do
Ve	7		Vr
Sa	8		Za
Di	9		Zo
Lu	10		Ma
Ma	11		Di
Me	12		Wo
Je	13	Fermeture	Do
Ve	14		Vr
Sa	15		Za
Di	16		Zo
Lu	17		Ma
Ma	18		Di
Me	19		Wo
Je	20	A	Do
Ve	21		Vr
Sa	22		Za
Di	23		Zo
Lu	24	Fermeture	Ma
Ma	25		Di
Me	26		Wo
Je	27		Do
Ve	28		Vr
Sa	29		Za
Di	30		Zo
Lu	31		Ma

Agri-culture urbaine 2021

ipalle

Fostplus

Info

Nous développons de nombreux projets pour soutenir l'agriculture urbaine à Mouscron. Rejoignez le groupe

"réseau des potagers bio Mouscron"

gouteraujardin.com

We ontwikkelen talrijke projecten ter ondersteuning van stadslandbouw in Moeskroen. Sluit je aan bij de groep "réseau des potagers bio Mouscron". **gouteraujardin.com**

Vous pouvez consulter en ligne le calendrier des collectes de votre commune et de votre rue via **recycleapp.be**

U kan de ophaalkalender voor uw gemeente, wijk of straat online raadplegen via recycleapp.be

Zone 4

Tél. : 056 860 150

juin - juni

Ma	1		Di
Me	2		Wo
Je	3	B	***Do***
Ve	4		Vr
Sa	5		Za
Di	6		Zo
Lu	7		Ma
Ma	8		Di
Me	9		Wo
Je	10		***Do***
Ve	11		Vr
Sa	12		Za
Di	13		Zo
Lu	14		Ma
Ma	15		Di
Me	16		Wo
Je	17	A	***Do***
Ve	18		Vr
Sa	19		Za
Di	20		Zo
Lu	21		Ma
Ma	22		Di
Me	23		Wo
Je	24		***Do***
Ve	25		Vr
Sa	26		Za
Di	27		Zo
Lu	28		Ma
Ma	29		Di
Me	30		Wo

#JFO

19/6

20/6

Fostplus

ipalle

2021

Info

Journées Fermes Ouvertes

Journées Fermes Ouvertes
Visites - Dégustations - Animations

info sur gouteraujardin.com

Open Boerderijdagen
Bezoeken - Degustaties - Animaties
info - gouteraujardin.com

3 - 6 juin/juni 2021

Festival du film DURABLE
Filmfestival over Duurzaamheid

materreforever.be
Films sur le développement durable

Les bulles à verre et les points d'apport volontaire ne sont pas des dépotoirs !
Les bulles vertes pour le verre coloré et les bulles blanches pour le verre incolore. Mais rien ne doit traîner autour ! Témoin d'un dépôt sauvage ? Contactez IPALLE au 069/84.59.88.

Glasbolsites en vrijwillige inzamelpunten zijn geen stortplaatsen !
Gekleurd glas in de groene bol, wit glas in de witte bol. Maak geen stortplaats rond de glasbollen ! Gelieve IPALLE te verwittigen wanneer je een geval van sluikstorten opmerkt : 069/84.59.88

Zone 4

Tél. : 056 860 150

juillet - juli

Je	1	B	Do
Ve	2		Vr
Sa	3		Za
Di	4		Zo
Lu	5		Ma
Ma	6		Di
Me	7		Wo
Je	8		*Do*
Ve	9		Vr
Sa	10		Za
Di	11		Zo
Lu	12		Ma
Ma	13		Di
Me	14		Wo
Je	15	A	*Do*
Ve	16		Vr
Sa	17		Za
Di	18		Zo
Lu	19		Ma
Ma	20		Di
Me	21	Fermeture	Wo
Je	22		*Do*
Ve	23		Vr
Sa	24		Za
Di	25		Zo
Lu	26		Ma
Ma	27		Di
Me	28		Wo
Je	29	B	*Do*
Ve	30		Vr
Sa	31		Za

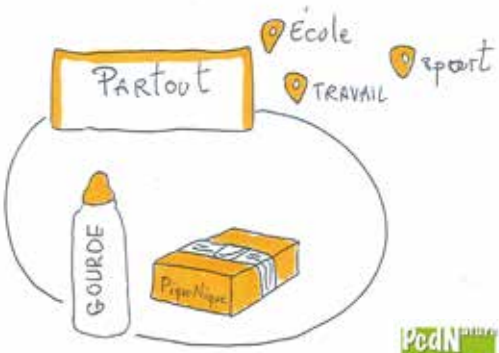

Coins

Nature

2021

ipalle

Info

PCdN Mouscron

Coins "Nature" à Mouscron

Partez à la découverte
de la nature à Mouscron
Fiche info en ligne - vidéo des parcours
sur notre chaîne YouTube
Ontdek enkele unieke stukjes
natuur in Moeskroen
Online infoblad - Video van de routes op
ons YouTube kanaal.

Voici quelques règles de sécurité à respecter à l'approche d'un camion de collecte :

- ne tentez aucun dépassement risqué ;
- ne coupez pas les lignes blanches ;
- respectez les distances de sécurité ;
- soyez très attentif aux mouvements du personnel.

Un seul mot d'ordre si vous suivez un camion : soyez patient ! Ces hommes travaillent pour vous. Ne mettez pas leur vie en danger.

Enkele veiligheidsregels bij het naderen van een vuilniswagen :

- Voer geen gevaarlijk inhaalmanoeuvre uit;
- Overschrijd nooit de doorlopende witte strepen;
- Neem de veiligheidsafstanden in acht !
- Wees voorzichtig wanneer de vuilnismannen de afvalzakken ophalen.

KORTOM : wees steeds geduldig wanneer een vuilniswagen voor u rijdt ! De vuilnismannen hebben een veeleisende en gevaarlijke job ! Breng hun veiligheid en leven niet in gevaar !

Zone 4

Tél. : 056 860 150

août - augustus

Di	1		Zo
Lu	2		Ma
Ma	3		Di
Me	4		Wo
Je	5		*Do*
Ve	6		Vr
Sa	7		Za
Di	8		Zo
Lu	9		Ma
Ma	10		Di
Me	11		Wo
Je	12	Ⓐ	*Do*
Ve	13		Vr
Sa	14		Za
Di	**15**	Fermeture	Zo
Lu	16		Ma
Ma	17		Di
Me	18		Wo
Je	19		*Do*
Ve	20		Vr
Sa	21		Za
Di	22		Zo
Lu	23		Ma
Ma	24		Di
Me	25		Wo
Je	26	Ⓑ	*Do*
Ve	27		Vr
Sa	28		Za
Di	29		Zo
Lu	30		Ma
Ma	31		Di

Visites

22/8

2021

Info

Goûter au jardin

22/08/2021

GOUTER AU JARDIN

Venez visiter les potagers mouscronnois et goûter les produits des jardins

PROEVEN VAN DE TUIN

op 22 augustus 2021. Breng een bezoek aan de Moeskroense moestuinen en proef heerlijke lokale producten …

ipalle

gouteraujardin.com

La sécurité avant tout

Attention, il est interdit de jeter des seringues dans les sacs poubelles. Celles-ci doivent être déposées dans votre recyparc, dans un récipient solide et bien fermé.

Veiligheid voorop !

Het is strikt verboden om gebruikte injectienaalden in de vuilniszakken te gooien. Ze moeten naar het recyclagepark gebracht worden, in een stevig en goed gesloten bakje.

Zone 4

Tél. : 056 860 150

septembre - september

Me	1		Wo
Je	2		*Do*
Ve	3		Vr
Sa	4		Za
Di	5		Zo
Lu	6		Ma
Ma	7		Di
Me	8		Wo
Je	9	A	*Do*
Ve	10		Vr
Sa	11		Za
Di	12		Zo
Lu	13		Ma
Ma	14		Di
Me	15		Wo
Je	16		*Do*
Ve	17		Vr
Sa	18		Za
Di	19		Zo
Lu	20		Ma
Ma	21		Di
Me	22		Wo
Je	23	B	*Do*
Ve	24		Vr
Sa	25		Za
Di	26		Zo
Lu	**27**	Fermeture	Ma
Ma	28		Di
Me	29		Wo
Je	30		*Do*

Local

Terroir

2021

Téléchargez Recycle!

Fostplus

Info

Hall du Terroir

Hall du Terroir,
133 rue de la Vellerie

Le chemin le plus court...
du producteur au consommateur !
Hal van Streekproducten
De kortste weg
van producent naar consument

Panier de la fermière
terroirmouscron.be

Rendez-vous le 1 septembre 2021 pour les inscriptions aux animations scolaires **environnement.mouscron.be**

De inschrijvingen voor de schoolanimaties gaan door op 1 september 2021.

L'application Recycle ! réunit toutes les infos relatives à la collecte des déchets dans votre commune. Téléchargeable sur PlayStore et Appstore.

De Recycle!-app bundelt alle informatie over de inzameling van afval in uw gemeente.Download de app via de PlayStore en AppStore.

Zone 4

Tél. : 056 860 150

octobre - oktober

Ve	1		Vr
Sa	2		Za
Di	3		Zo
Lu	4		Ma
Ma	5		Di
Me	6		Wo
Je	7	A	*Do*
Ve	8		Vr
Sa	9		Za
Di	10		Zo
Lu	11		Ma
Ma	12		Di
Me	13		Wo
Je	14		*Do*
Ve	15		Vr
Sa	16		Za
Di	17		Zo
Lu	18		Ma
Ma	19		Di
Me	20		Wo
Je	21	B	*Do*
Ve	22		Vr
Sa	23		Za
Di	24		Zo
Lu	25		Ma
Ma	26		Di
Me	27		Wo
Je	28		*Do*
Ve	29		Vr
Sa	30		Za
Di	31		Zo

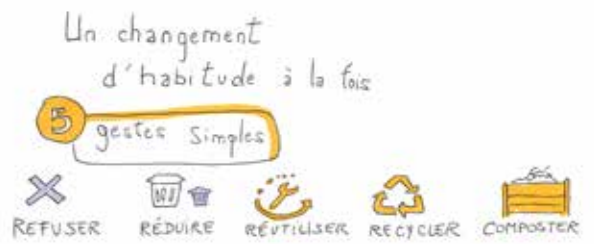

Forum

23/10

Zéro déchet

2021

Info

Un pas "vert" demain

Découvrez la maison “zéro déchet” et participez à la transition écologique de votre commune. Au programme : ateliers, conférences, tables rondes, …

Plus d'info : mouscron.be

Tentoonstelling “Een groene stap richting morgen”

Ontdek het Zero Afval - huis en neem deel aan de ecologische transitie van uw gemeente. Op het programma: workshops, conferenties, rondetafelgesprekken, ..

Meer info : www.mouscron.be

ipalle

Collecte de jouets dans les recyparcs le samedi 16 octobre 2021.

Speelgoedinzameling in de recyclageparken op zaterdag 16 oktober

Zone 4

Tél. : 056 860 150

novembre - november

Lu	1	Fermeture	Ma
Ma	2		Di
Me	3		Wo
Je	4	A	Do
Ve	5		Vr
Sa	6		Za
Di	7		Zo
Lu	8		Ma
Ma	9		Di
Me	10		Wo
Je	11	Fermeture	Do
Ve	12		Vr
Sa	13		Za
Di	14		Zo
Lu	15		Ma
Ma	16		Di
Me	17		Wo
Je	18	B	Do
Ve	19		Vr
Sa	20		Za
Di	21		Zo
Lu	22		Ma
Ma	23		Di
Me	24		Wo
Je	25		Do
Ve	26		Vr
Sa	27		Za
Di	28		Zo
Lu	29		Ma
Ma	30		Di

Action

Fin novembre

2021

Info

Distribution d'arbres

La Ville de Mouscron contribue à la Semaine de l'Arbre en invitant tous ses citoyens à recevoir un ou plusieurs arbres lors d'une matinée festive agrémentée de nombreux stands et ateliers. - info : mouscron.be

Uitdeling van Bomen

In het kader van de Week van de Boom zal de Stad Moeskroen één of meerdere bomen aan de burgers uitdelen. Ook talrijke animatiestands en workshops gedurende de hele voormiddag. info : mouscron.be

ipalle

Abonnez-vous gratuitement au magdé, achetez des cendriers de poche dans les recyparcs – Chaque geste compte ! (infos à découvrir sur www.ipalle.be)

Abonneer u gratis op "magdé", koop zakasbakken in de recyclageparken – Alle beetjes helpen ! (meer info op www.ipalle.be)

Zone 4

Tél. : 056 860 150

décembre - december

Me	1		Wo
Je	2	A	*Do*
Ve	3		Vr
Sa	4		Za
Di	5		Zo
Lu	6		Ma
Ma	7		Di
Me	8		Wo
Je	9		*Do*
Ve	10		Vr
Sa	11		Za
Di	12		Zo
Lu	13		Ma
Ma	14		Di
Me	15		Wo
Je	16	B	*Do*
Ve	17		Vr
Sa	18		Za
Di	19		Zo
Lu	20		Ma
Ma	21		Di
Me	22		Wo
Je	23		*Do*
Ve	24		Vr
Sa	***25***	Fermeture	Za
Di	***26***		Zo
Lu	27		Ma
Ma	28		Di
Me	29		Wo
Je	30	A	*Do*
Ve	31		Vr

A venir

Info

En 2022 - In 2022

- Festival du Film DURABLE
  Ma Terre FOREVER

- Filmfestival over Duurzaamheid
  Ma Terre FOREVER

Programma beschikbaar op

Programme disponible sur

mouscron.be

Abonnez-vous à la page Facebook de la Cellule pour ne rien manquer de nos prochaines publications – vidéos – photos – événements !

Je vindt op de Facebook pagina van de Milieudienst al onze publicaties, video's, foto's en evenementen.

Volg ons op Facebook !
Suivez-nous sur FB !

Om te abonneren op een videokanaal moet je ingelogd staan op YouTube. Onder de video van het kanaal waarop je je wilt abonneren, druk op de knop "Abonneren op het kanaal".

S'abonner à la chaîne : connectez-vous à YouTube. Sous la vidéo de la chaîne, appuyez sur le bouton "S'abonner".

Volg ons op YouTube !
Suivez-nous sur YouTube !

Que faire avec vos encombrants ?
Wat te doen met grofvuil ?

Objets qui, de par leur taille, n'entrent pas dans un sac poubelle

Afval dat vanwege zijn omvang niet in een vuilniszak kan

Pour rappel : Les poubelles de rue sont réservées aux déchets générés par des passants empruntant la voie publique.

Ter herinnering : de straatvuilnisbakken zijn bedoeld voor het klein afval van passanten.

Solutions
Oplossingen

• La Ressourcerie « Le Carré »

Quels objets sont collectés ? Textiles, vaisselle, jouets, livres, vélos, mobilier, lampadaires **en bon état...**

Comment faire appel à la Ressourcerie ?

Vous organisez un rendez-vous.
La Ressourcerie vient à votre domicile.
Les objets doivent se trouver au rez-de-chaussée. Vous pouvez aussi les apporter sur place - Place Motte, 45

056 847 484 - www.recasbl.be

Kringloopwinkel « Le Carré »

Welke voorwerpen worden opgehaald? Textiel, vaatwerk, speelgoed, boeken, fietsen, meubelen **in goede staat…**

Hoe een afspraak maken ? Via telefoon! De kringloopwinkel komt gratis bij u thuis. De goederen dienen op de gelijkvloerse verdieping te worden neergezet. U kan ze ook zelf brengen naar de kringloopwinkel - Motteplein, 45

056 847 484 - www.recasbl.be

• Le Tri ALE !

Ils évacuent vos déchets encombrants, les végétaux et les déchets non réutilisables. L'Agence Locale pour l'Emploi - Rue du Christ 77 à Mouscron

056 561 120 - info@alemouscron.be

" Tri ALE " !

Ze ruimen uw grofvuil, groenafval en niet herbruikbaar afval op.

Plaatselijk Werkgelegenheidsagentschap – Christusstraat, 77 te 7700 Moeskroen

056 561 120 - info@alemouscron.be

• Les recyparcs d'Ipalle

De Recyclageparken van Ipalle

FOIRE AUX QUESTIONS

Dois-je payer pour déposer mes déchets ménagers résiduels dans les points d'apport volontaire ?

Oui : voir tarif ci-dessous. Le paiement se fait via votre carte d'accès au recyparc, que vous pouvez recharger sur www.ipalle.be ou directement au recyparc en vous adressant à l'agent.

Dois-je utiliser les sacs-poubelles de la commune pour mes dépôts dans les points d'apport volontaire ?

Non, vous pouvez y déposer vos déchets ménagers résiduels en vrac ou dans le sac de votre choix. Le volume du tiroir a une capacité de 60 litres.

Puis-je déposer mes déchets ménagers résiduels dans les points d'apport volontaire situés en dehors de ma commune ?

Non, vous ne pouvez utiliser que ceux situés dans votre commune, contrairement aux points d'apport volontaire destinés à recevoir les déchets organiques de cuisine que vous pouvez utiliser partout en Wallonie picarde.

Mon badge est perdu/volé. Que faire?

Ne vous inquiétez pas ! Il vous suffit de vous rendre au recyparc, où l'on désactivera votre ancien badge pour vous en fournir un nouveau, contre la somme de 2 €. Mais ne tardez pas, au risque que vos dépôts ne soient consommés par autrui en cas de vol.

J'emménage bientôt dans une commune équipée de points d'apport volontaire. Que dois-je faire ?

Rien de plus facile ! Prenez contact avec le recyparc de votre nouvelle commune qui vous fournira une carte vous permettant d'accéder aux conteneurs enterrés.

Les collectes de déchets en porte-à-porte vont-elles être maintenues ?

À Mouscron, la collecte des déchets ménagers résiduels en porte-à-porte est maintenue toutes les semaines.
Rendez-vous sur l'application Recycle!
ou sur le site internet de votre commune.

Éditeur Responsable : Laurent Dupont – 1, chemin de l'Eau Vive - 7503 Froyennes. Ne pas jeter sur la voie publique.
Création © : www.leslelocommunication.com

Extrait de la réglementation communale de

Mouscron

Volume du tiroir : 60 litres
Tarif du dépôt : 1 €
* Dépôt gratuit : 26 / an

NOUVEAUX MODES DE COLLECTE DES DÉCHETS

Commune de Mouscron

DÉCHETS MÉNAGERS RÉSIDUELS... KÉSAKO ?

Des points d'apport volontaire sont désormais disponibles dans votre commune pour le dépôt de vos déchets ménagers résiduels, c'est-à-dire les **déchets non recyclables** jetés dans le **sac-poubelle**. Ceux-ci viennent compléter le réseau de points d'apport volontaire destinés aux déchets organiques de cuisine : **attention à ne pas les confondre**.
Ces conteneurs enterrés placés dans l'espace public sont accessibles 7 jours sur 7. Proches de chez vous, ces points de collecte ont l'avantage de vous permettre de vous débarrasser à tout moment de vos déchets.

IPALLE – 1 chemin de l'Eau Vive 7503 Froyennes.
Tél. : 069/88.80.54 - Fax : 069/84.51.16 - Email : info@ipalle.be - www.ipalle.be

2020

Document disponible en néerlandais sur www.ipalle.be.

UN POINT D'APPORT VOLONTAIRE, COMMENT ÇA MARCHE ?

Disséminés dans des endroits précis sélectionnés par les autorités communales, les conteneurs sont enterrés, recouverts d'une plate-forme piétonnière au centre de laquelle se dresse un « avaloir ».

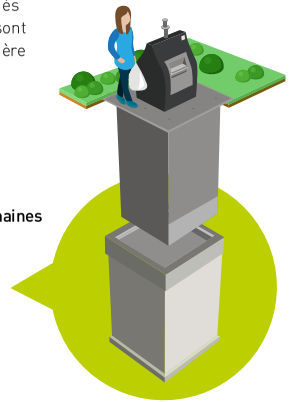

Les conteneurs enterrés présentent de nombreux avantages :

- **Accès aisé, 7j/7, de 6h à 22h**
- **Proches des usagers et nettoyés toutes les semaines**
- **Meilleure intégration dans le paysage**
- **Aucune nuisance olfactive**
- **A 75 % du remplissage, le vidangeur est automatiquement contacté pour le vider**
- **Vidange au minimum 1x/semaine**

Obtenir sa carte d'accès

- Echangez gratuitement votre carte d'accès au recyparc contre une nouvelle carte
- Votre nouvelle carte vous permettra d'accéder aux recyparcs et aux points d'apport volontaire

Colonne enterrée de 5 m³

Bon à savoir

- Pour vos dépôts de déchets ménagers résiduels, rechargez votre carte d'accès via www.ipalle.be ou au recyparc.
- Les dépôts supplémentaires payés par l'utilisateur et non utilisés durant l'année seront automatiquement reportés l'année suivante.

Emplacements des points d'apport volontaire

La liste des adresses des points d'apport volontaire est disponible sur le site www.ipalle.be.

POUR UN TRI EFFICACE, METTEZ VOS DÉCHETS DANS LE BON CONTENEUR !

1

Vous vous rendez au recyparc où vous obtenez gratuitement votre nouvelle carte d'accès.

2

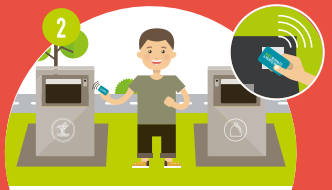

Vous utilisez votre carte pour vous identifier et ouvrir la borne. Vous y déposez vos déchets dans le conteneur adapté.

3

Les données sont transmises à Ipalle.

DÉCHETS ORGANIQUES DE CUISINE

Les matières collectées sont traitées au sein d'un digesteur.

De l'électricité est produite et redistribuée directement sur le réseau.

Le digestat est valorisé en agriculture.

DÉCHETS MÉNAGERS RÉSIDUELS

Si vos dépôts gratuits* sont tous consommés, vous pouvez recharger votre carte sur www.ipalle.be ou directement au recyparc.

Les matières collectées sont traitées à l'Unité de Valorisation Energétique de Thumaide.

De l'électricité est produite et redistribuée directement sur le réseau.

Déchets ménagers résiduels

DÉCHETS ACCEPTÉS

- Langes, tampons et serviettes périodiques
- Coton-Tige, brosses à dent
- Fardes et chemises en plastique
- Pochons de compotine ou de boisson
- Feuilles d'aluminium, barquettes de frigolite
- Sacs vides de ciment / béton / plâtre
- Vieilles chaussures, vêtements troués / abîmés
- Mégots de cigarettes éteints
- Eponges, gants de vaisselle en caoutchouc
- Cassettes VHS, audios, CD, DVD
- Photos
- Bouchons de bouteilles synthétiques
- Litière minérale
- Jouets cassés

DÉCHETS REFUSÉS

- Déchets organiques de cuisine
- Papiers et cartons
- PMC (emballages en Plastique, emballages Métalliques, cartons à boissons)
- Déchets électriques et électroniques
- Bouchons de bouteilles en liège
- Ampoules et néons, piles
- Huiles et graisses de friture
- Huiles de moteur
- Seringues
- Asbeste-ciment
- Peintures
- Produits phytosanitaires
- Médicaments
- Aérosols de produits dangereux

UNIQUEMENT EN VRAC OU EVENTUELLEMENT DANS UN **SAC AU CHOIX**

Pour tout renseignement : Sud-Hainaut : 071/59.12.02 - Wallonie picarde : 069/88.80.54 www.ipalle.be

Déchets organiques de cuisine

DÉCHETS ACCEPTÉS

- Restes de fruits et légumes (y compris les parties ligneuses, les fruits secs et les noyaux)
- Coquilles d'œufs
- Déchets de cuisine, restes d'aliments (crus et cuits, mais froids) en éliminant les liquides en excès
- Riz, pain, biscuits, pâtes et féculents
- Aliments avariés sans emballages
- Marcs de café, filtres de thé et d'autres boissons à infusion
- Essuie-tout, serviettes en papier usagées
- Mouchoirs en papier usagés
- Litières biodégradables de petits animaux domestiques

DÉCHETS REFUSÉS

- Liquides, huile
- Pièces de viande, poissons, crustacés, os, en quantité importante
- Emballages (pots de yaourt, sachets de mozzarella, emballages de charcuterie, papier huilé, plastifié ou avec aluminium...)
- Mégots de cigarette, cendres
- Poudre ou autres produits de nettoyage
- Produits chimiques
- Plastiques non compostables
- Langes
- Déchets végétaux (tontes, feuilles, déchets d'élagage)
- Déjections canines

UNIQUEMENT EN VRAC OU EVENTUELLEMENT DANS LES **SACS IPALLE** VENDUS AU RECYPARC

Pour tout renseignement : Sud-Hainaut : 071/59.12.02 - Wallonie picarde : 069/88.80.54 www.ipalle.be

VAAK GESTELDE VRAGEN

Moet ik betalen om mijn huishoudelijk restafval te deponeren in de punten voor vrijwillige afgifte?

Ja: zie tarief hieronder. Betalen gebeurt via je toegangskaart tot het recyclagepark. Je kan deze kaart herladen via www.ipalle.be of rechtstreeks bij de verantwoordelijke in het recyclagepark.

Moet ik vuilniszakken van de stad gebruiken voor de afgiftes in de punten voor vrijwillige afgite?

Neen, je kan er je huishoudelijk restafval onverpakt of in een zak naar keuze deponeren. De schuif heeft een volume van 60 liter.

Mag ik mijn huishoudelijk restafval deponeren in de punten voor vrijwillige afgifte buiten mijn gemeente?

Neen, je kan enkel gebruik maken van deze in jouw gemeente. De punten voor vrijwillige afgifte bestemd voor organische keukenafval kan je over heel Picardisch Wallonië gebruiken.

Ik ben mijn badge verloren/deze is gestolen. Wat moet ik doen?

Maak je geen zorgen! Ga naar het recyclagepark, daar wordt je oude badge gedesactiveerd en kan je voor 2 € een nieuwe kopen. Wacht echter niet lang, bij diefstal kunnen je beurten namelijk door iemand anders worden opgebruikt.

Ik verhuis binnenkort naar een gemeente met punten voor vrijwillige afgifte. Wat moet ik doen?

Niets is zo eenvoudig! Neem contact op met het recyclagepark van je nieuwe gemeente en je ontvangt een kaart die je toegang verleent tot de ingegraven containers.

Blijft de afvalophaling aan huis behouden?

In Moeskroen wordt het huishoudelijk restafval nog steeds elke week aan huis opgehaald. Ga naar de app Recycle! of de site van je gemeente.

Verantwoordelijke uitgever: Laurent Dupont - 1, chemin de l'Eau Vive - 7503 Froyennes. Niet op de openbare weg gooien.
Ontwerp © : www.lesfeldcommunication.com

Uittreksel van de gemeentelijke wetgeving van

Moeskroen

Volume van de schuif: ...60.. liter
Tarief voor afgifte: 1..... €
* Gratis afgiftes : 26 / an

NIEUWE METHODES VOOR AFVALINZAMELING

Gemeente Moeskroen

HUISHOUDELIJK RESTAFVAL WAT NIEUWS?

In jouw gemeente worden punten voor vrijwillige afgifte van huishoudelijk restafval ter beschikking gesteld, dit betekent **niet recycleerbaar afval** dat in de vuilbak **wordt gegooid**. Het is een aanvulling op het netwerk van punten voor vrijwillige afgifte bestemd voor organisch keukenafval: **zorg ervoor dat je deze niet door elkaar haalt**.
Deze containers ingegraven onder een openbare ruimte zijn 7 op 7 beschikbaar.
Dankzij deze inzamelpunten bij jou in de buurt kun je je afval te allen tijde kwijt.

IPALLE – 1 chemin de l'Eau Vive 7503 Froyennes.
Tel. : 069/88.80.54 - Fax : 069/84.51.16 - E-mail : info@ipalle.be - www.ipalle.be

2020

#smartregion | digital wallonia .be
Wallonie picarde
Avec le soutien de la Wallonie
IPALLE
FSC RECYCLE Papier FSC® C006551

Beschikbaar in het Nederlands op www.ipalle.be

EEN PUNT VOOR VRIJWILLIGE AFGIFTE, HOE WERKT HET?

De ingegraven containers die verspreid liggen op plaatsen die door de gemeente zorgvuldig werden geselecteerd, zijn middenin bedekt met een voetgangsplatform met daarop een deponeerschuif.

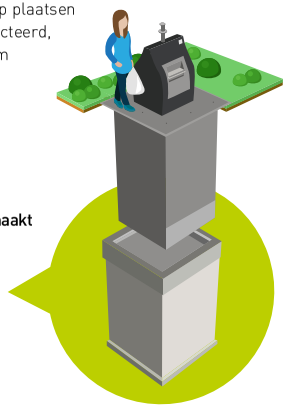

De ingegraven containers hebben tal van voordelen:

- **Gemakkelijke toegang, 7/7, van 6 u. tot 22 u.**
- **Dicht bij de gebruikers en wekelijks schoongemaakt**
- **Betere integratie in het landschap**
- **Geen geurhinder**
- **Wanneer de container voor 75% gevuld is, wordt de ophaaldienst automatisch gecontacteerd om deze te ledigen**
- **Lediging minstens 1/week**

Je toegangskaart bekomen

- Ruil je toegangskaart gratis om voor een nieuwe kaart in het recyclagepark
- Met je nieuwe toegangskaart krijg je toegang tot de recyclageparken en de punten voor vrijwillige afgifte

5 m³ ingegraven containers

Goed om te weten

- Herlaad, voor de afgifte van huishoudelijk restafval, je toegangskaart via www.ipalle.be of in het recyclagepark.
- Bijkomende afgiftebeurten die door de verbruiker werden betaald maar tijdens het jaar niet werden benut, worden automatisch overgedragen naar het volgende jaar.

Locatie van de plaatsen voor vrijwillige afgifte

De lijst met de punten voor vrijwillige afgifte is beschikbaar op de site www.ipalle.be.

SORTEER DOELTREFFEND EN GOOI JE AFVAL IN DE JUISTE CONTAINER!

1

Ga naar het recyclagepark en ontvang er gratis je nieuwe toegangskaart.

2

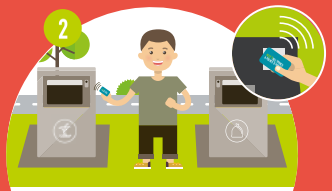

Met je kaart kan je je identificeren en verkrijg je toegang. Gooi er je afval in de geschikte container.

3

De gegevens kunnen worden overgedragen via Ipalle.

ORGANISCH KEUKENAFVAL

De verzamelde materies worden verwerkt in een vergister.

Elektriciteit wordt opgewekt en rechtstreeks herverdeeld op het net.

Digestaat wordt gewaardeerd in de landbouw.

HUISHOUDELIJK RESTAFVAL

Wanneer de gratis* afgiftes zijn opgebruikt, kan je je kaart herladen via www.ipalle.be of rechtstreeks in het recyclagepark.

De ingezamelde materies worden verwerkt in de Energievalorisatie-unit van Thumaide.

Elektriciteit wordt opgewekt en rechtstreeks herverdeeld op het net.

Huishoudelijk restafval

AANVAARD AFVAL

- Luiers, tampons en maandverband
- Wattenstaafje, tandenborstels
- Plastic mapjes
- Zakjes (babyvoeding, sap)
- Aluminiumfolie, polystyreen schalen
- Lege cement-/beton-/gipszakken
- Oude schoenen, gescheurde of beschadigde kleding
- Gedoofde sigarettenpeuken
- Sponsen, rubberen afwashandschoenen
- VHS, audio-, CD en DVD cassettes
- Foto's
- Synthetische fleskurken
- Minerale kattenbakvulling
- Gebroken speelgoed

GEWEIGERD AFVAL

- Organisch keukenafval
- Papier en karton
- PMD (plastic verpakkingen, metalen verpakkingen, drankkartons)
- Afval van elektrische en elektronische apparatuur
- Kurken doppen
- Lampen en neonlichten, batterijen
- Frituurolie en -vet
- Motorolie
- Spuiten
- Asbestcement
- Verf
- Gewasbeschermingsmiddelen
- Geneesmiddelen
- Spuitbussen van gevaarlijke producten

ALLEEN IN BULK OF EVENTUEEL IN EEN ZAK NAAR KEUZE

Voor meer informatie : Sud-Hainaut : 071/59.12.02 - Wallonie picarde : 069/88.80.54 www.ipalle.be

Organisch keukenafval

AANVAARD AFVAL

- Resten van groenten en fruit (inclusief takjes, gedroogde vruchten en pitten)
- Eierschalen
- Voedselafval, etensresten (rauw en gekookt, maar koud) met verwijdering van overtollige vloeistoffen.
- Rijst, brood, koekjes, pasta en zetmeelrijke voedingsmiddelen
- Beschadigde levensmiddelen zonder verpakking
- Koffieresiduen, theefilters en andere infuusdranken
- Papieren handdoeken, gebruikte servetten of servetten met etensresten
- Gebruikte papieren zakdoekjes
- Biologisch afbreekbaar grit van kleine huisdieren

GEWEIGERD AFVAL

- Vloeistoffen, oliën
- Stukjes vlees, vis, schaaldieren, graten in grote hoeveelheden
- Verpakkingen (yoghurtpotten, mozzarellazakjes, verpakkingen van fijne vleeswaren, geolied of geplastificeerd papier of aluminiumfolie)
- Sigarettenpeuken, as
- Poeder of andere reinigingsproducten
- Chemische producten
- Niet-composteerbare kunststoffen
- Luiers
- Plantaardig afval (maaisel, bladeren, snoeiafval)
- Hondenuitwerpselen

ALLEEN IN BULK OF EVENTUEEL IN IPALLE-ZAKKEN TE KOOP IN DE RECYCLAGEPARKEN

Voor meer informatie : Sud-Hainaut : 071/59.12.02 - Wallonie picarde : 069/88.80.54 www.ipalle.be

Triez vos PMC en un clin d'œil !

EMBALLAGES PLASTIQUES

Bouteilles — Flacons

NOUVEAU

Barquettes et raviers

Pots et tubes

Films, sacs et sachets

EMBALLAGES MÉTALLIQUES

Canettes et boîtes de conserve

Aérosols alimentaires et cosmétiques

Barquettes et raviers

Couvercles, bouchons et capsules

CARTONS À BOISSONS

CE QUI EST INTERDIT DANS LE SAC BLEU

- Emballages composés d'un mix de matériaux (p.ex. une couche de film plastique et une couche de film en aluminium) ne pouvant pas être séparés, comme certaines pochettes de boisson, de compotine ou de nourriture humide pour animaux, ...
- Les emballages avec bouchon de sécurité enfant
- Les emballages avec au moins un des pictogrammes suivants
- Les emballages d'huile de moteur, pesticides, tubes de silicone
- Les emballages avec une contenance supérieure à 8L
- La frigolite
- Autres objets

ATTENTION !

N'imbriquez pas les emballages les uns dans les autres et ne les mettez pas ensemble dans des sacs noués (laissez-les en vrac).

N'accrochez rien à l'extérieur du sac.

Les règles pour un bon recyclage

Égouttez et videz bien tous les emballages.

Aplatissez les bouteilles en plastique, remettez le bouchon.

Enlevez le film plastique de la barquette et jetez-les séparément dans le sac.

Encore des doutes sur le tri ?
Rendez-vous sur trionsmieux.be

Fostplus
Ensemble > Trions bien > Recyclons mieux

E.R. : M. Van Gaever, Fost Plus asbl, 2 Avenue des Olympiades, 1140 Evere – Septembre 2020

PMD sorteren doe je zo!

PLASTIC VERPAKKINGEN

Flessen — Flacons

NIEUW

Schaaltjes, vlootjes en bakjes

Potjes en tubes

Folies en zakjes

METALEN VERPAKKINGEN

Drank- en conservenblikken

Spuitbussen voor voedingsmiddelen of cosmetica

Bakjes en schaaltjes

Deksels, doppen en kroonkurken

DRANKKARTONS

WAT NIET IN DE NIEUWE BLAUWE ZAK MAG

- Verpakkingen bestaande uit een mix van materialen (bv. een laag plastic folie en een laag aluminiumfolie) die niet van elkaar kunnen gescheiden worden, zoals sommige drankzakjes, zakjes fruitmoes of natte dierenvoeding, ...
- Verpakkingen met kindveilige sluiting
- Verpakkingen met minstens een van de volgende pictogrammen
- Verpakkingen van motorolie, pesticiden, siliconenkits
- Verpakkingen met een grotere inhoud dan 8 liter
- Piepschuim
- Andere voorwerpen

OPGELET !

Steek de verpakkingen niet in elkaar en stop ze niet samen in een dichtgeknoopte zak.

Niets vastmaken aan de buitenkant.

Regels voor een goede recyclage

Flessen of andere verpakkingen goed leeggieten of –schrapen.

Duw plastic flessen plat, zet de dop erop.

Verwijder de plastic folie van schaaltjes en gooi ze los van elkaar in de zak.

Nog sorteertwijfels?
Ga naar betersorteren.be

Fostplus
Samen > Goed sorteren > Beter recycleren

V.U. : M. Van Gaever, Fost Plus vzw, Olympiadenlaan 2, 1140 Evere – September 2020

Bouteilles, bocaux et flacons en verre transparent

A déposer dans les bulles ou au Recyparc

Verre incolore

Verre coloré

Remarques :

- Séparez le verre incolore du verre coloré
- Videz bien
- Ni couvercle ou bouchon
- Ne laissez rien traîner autour des bulles à verre!
- Les dépôts sauvages sont passibles de sanctions

ÉVITEZ LES ERREURS LES PLUS FRÉQUENTES

Pyrex

Miroir

Vitre

Porcelaine, céramique

Terre cuite

Ampoule

Verre cassé

Papiers-cartons

Collecte en porte-à-porte ou au Recyparc

Boîte de lessive

Boîte de céréales

Magazines

Journaux

Bloc notes / Cahier

Emballage yaourt

Boîte à oeufs

Rouleau de carton

Remarques :

- Enlevez le film en plastique des publications
- Ficelez vos piles de papier ou mettez-les dans des caisses en carton, bien fermées de maximum 15 kg

ÉVITEZ LES ERREURS LES PLUS FRÉQUENTES

Boîte à pizza sale

Photos

Tube de chips

Rouleau de papier peint

Barquette en carton sale

Sac de ciment

Sac-poubelle (déchets non recyclables)

Doorzichtige glazen flessen, bokalen en flacons

Deponeren in de glascontainer of in het recyclagepark

Opmerkingen :

- Scheid wit en gekleurd glas.
- Volledig leeg
- Zonder deksels of doppen
- Laat niets achter in de buurt van de glasbollen.
- Sluikstorten is strafbaar.

VERMIJD DE MEEST GEMAAKTE VERGISSINGEN

Papier-karton

Huis-aan-huisinzameling of via recyclagepark

Opmerkingen:

- Verwijder de plasticfolie die rond publicaties zit
- **Bind het samen met natuurkoord** of steek het in een stevige kartonnen doos van max. 15 kg.

VERMIJD DE MEEST GEMAAKTE VERGISSINGEN

Autres rendez-vous de la Cellule Environnement

Andere activiteiten van de Milieudienst

Mouscron Transition

Ecologische Transitie Moeskroen

Appel à projets "Transition écologique",

La Ville de Mouscron souhaite soutenir les citoyens mouscronnois prêts à initier des projets concrets en faveur de la transition écologique à Mouscron.
Il y a une multitude d'actions à mettre en œuvre pour changer les habitudes et contribuer au Mouscron de demain !
Les projets sont à déposer pour le 1 juillet 2021.

Pour toute information complémentaire, veuillez contacter david.leroy@mouscron.be

Projectoproep Ecologische transitie

Het Stadsbestuur wil de inwoners van Moeskroen steunen die van plan zijn om projecten op te zetten ter ondersteuning van de ecologische transitie te Moeskroen.

Er bestaan talrijke acties die ondernomen kunnen worden om de gewoonten te veranderen en om bij te dragen tot onze stad van morgen.

De projecten moeten uiterlijk op 1 juli 2021 ingediend worden. Voor meer informatie : david.leroy@mouscron.be

Les rencontres un Pas « vert » demain !

De ontmoetingen « Een groene stap richting morgen »

Les rencontres Transition zéro déchet auront lieu **à la Grange** avec divers partenaires dont la Bibliothèque de Mouscron. - 23 octobre 2021

De transitiebijeenkomsten "Zero afval" zullen op 23 oktober 2021 in zaal "La Grange" plaatsvinden, in samenwerking met meerdere partners, zoals de Bibliotheek van Moeskroen.

Meer info : www.mouscron.be

La transition écologique est un concept établi par Rob Hopkins qui regroupe un ensemble de principes et de pratiques adoptés dans le but d'évoluer vers un renouvellement de notre modèle sociétal. Il représente un mode de changement écologique et social. Ce mode qui va transformer notre mentalité et nous permettre de modifier notre manière de produire, de travailler, de vivre en communauté et de consommer.

Rejoignez le groupe - "MouscronTransition" via la page - **fb.com/cellule.environnement**

De ecologische transitie is een door Rob Hopkins ontwikkeld concept dat een aantal principes en praktijken omvat die aangenomen worden met het oog op een vernieuwing van ons maatschappelijk model. Het is een ecologische, maatschappelijke en mentaliteitsverandering die onze manier van produceren, werken, leven en consumeren zal wijzigen.

De nombreux emballages que nous utilisons au quotidien affichent le logo Point Vert. Ce logo a une signification unique et précise : il signifie que l'entreprise qui met ce produit emballé sur le marché participe au financement des collectes sélectives, du tri et du recyclage des emballages ménagers.

U vindt het Groene Punt-logo op veel verpakkingen van producten die u dagelijks gebruikt. Het logo heeft een unieke en duidelijke betekenis. Het geeft aan dat de onderneming die het verpakte product op de markt brengt een financiële bijdrage levert aan de selectieve inzameling, sortering en recyclage van huishoudelijke verpakkingen.

Fostplus

Info : 056/860.150

En savoir plus sur le tri et le recyclage ?
environnement.mouscron.be
cel.env@mouscron.be
Meer weten over sorteren en recycleren ?

#JFO #AgricultureUrbaine

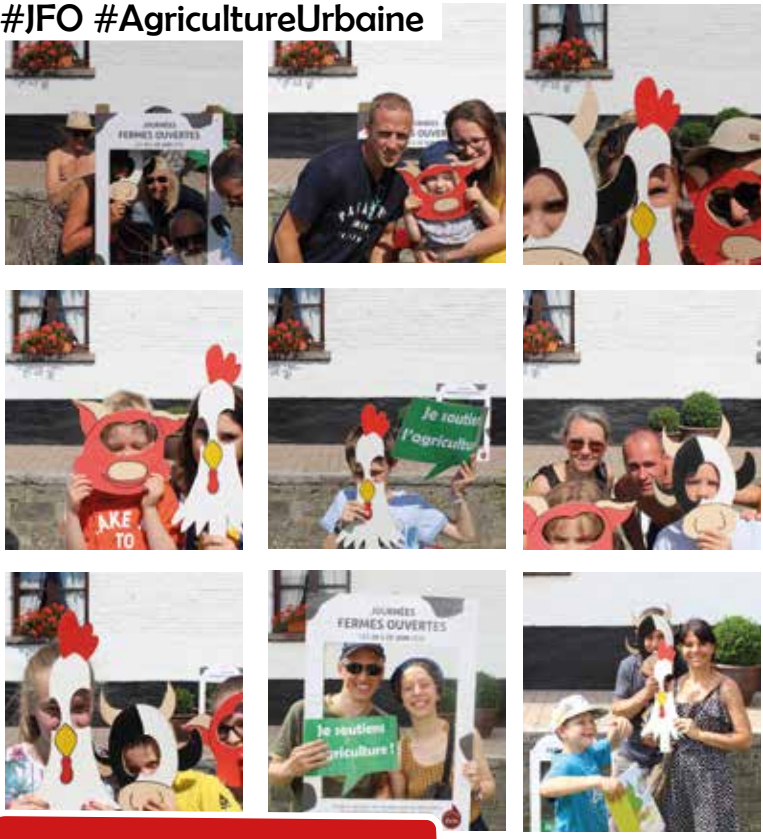

19-20 juin 2021

Nos agriculteurs vous ouvrent leurs portes!

Onze landbouwers houden opendeurdag!

Mouscron Cellule Environnement

Avec le soutien de
Met de steun van

Wallonie

ipalle

Chemin de l'Eau Vive, 1
7503 Froyennes
Tél.: 00.32.69.84.59.88
Fax: 00.32.69.84.51.16
info@ipalle.be
www.ipalle.be