



Aménagement de l'espace public du centre-ville

Aménagement de la Grand'Place



Réunion d'information

Le jeudi 8 février 2018

18h30 - Salle du Conseil – CAM

Réunion d'information à l'attention des riverains, des propriétaires et des commerçants

Ordre du jour de la réunion :

- Informations administratives – Subsidés et budgets
- Explicatif du projet (égouttage, voirie, fontainerie, éclairage, mobilier urbain, ...)
- Plannings et phasages prévisionnels projetés
 - Fin des interventions impétrants
 - Interventions de l'entreprise



Informations administratives

Subsides et budgets

1. Egouttage – Via le Plan Communal d'Investissement 2017-2018

Montant attribution : 186.789,98 € HTVA



Préfinancement à 100% via la SPGE – 42% reversé par la commune en 20 annuités conformément au contrat d'égouttage.

2. Voirie – Financée via les fonds FEDER 2014-2020

Intitulé du portefeuille de projet : **MOUSCRON – Pôles et Axes structurants – Développement – Revitalisation**

Montant attribution : 5.202.550,80 € TTC

Subsidié à 40% par le FEDER - 2.081.020,32 € TTC

50% par la Wallonie - 2.601.275,39 € TTC

Part communale de 10% - 520.255,08 € TTC

Service Mobilité / Voirie – Ville de Mouscron



Explicatif du projet:

Egouttage, voirie, fontainerie, éclairage, mobilier urbain, ...



Service Mobilité / Voirie – Ville de Mouscron



Explicatif du projet

Emprise, circulation, fontainerie, éclairage, mobilier urbain, ...

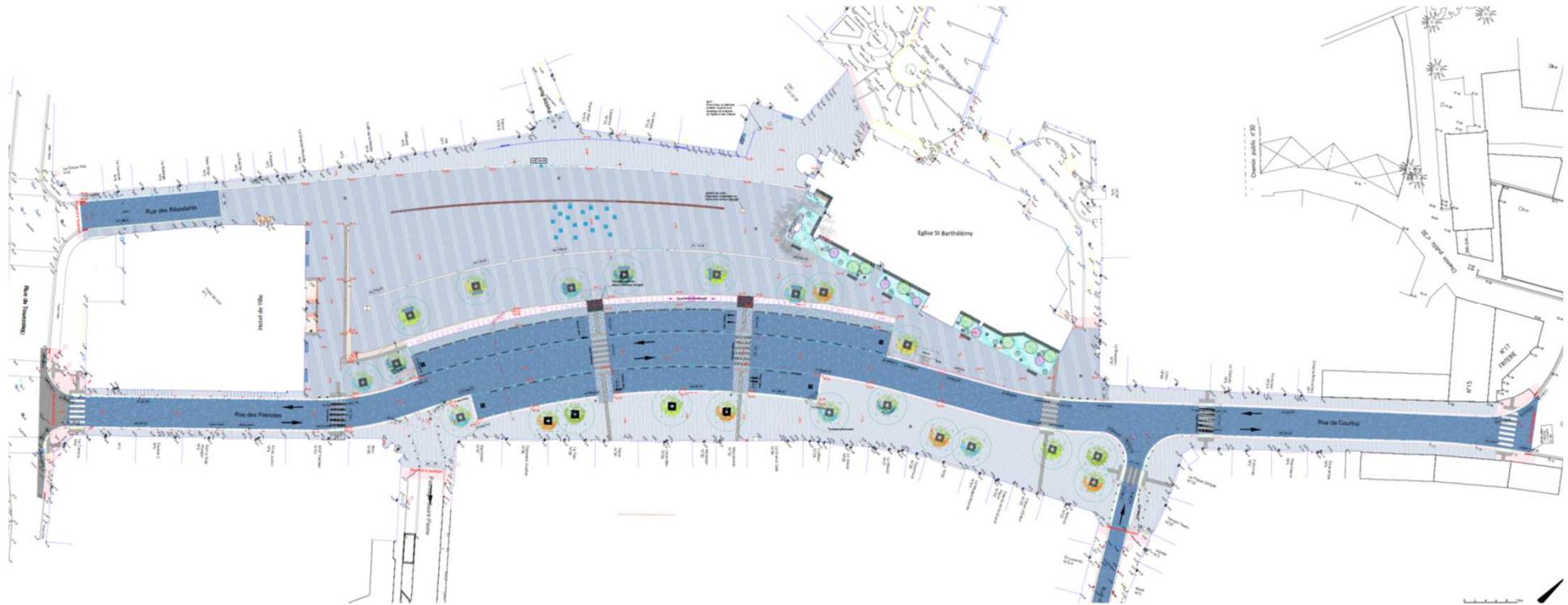

Service Mobilité / Voirie – Ville de Mouscron



Le projet comprend également la réfection des revêtements de la voirie dans la rue de Tournai

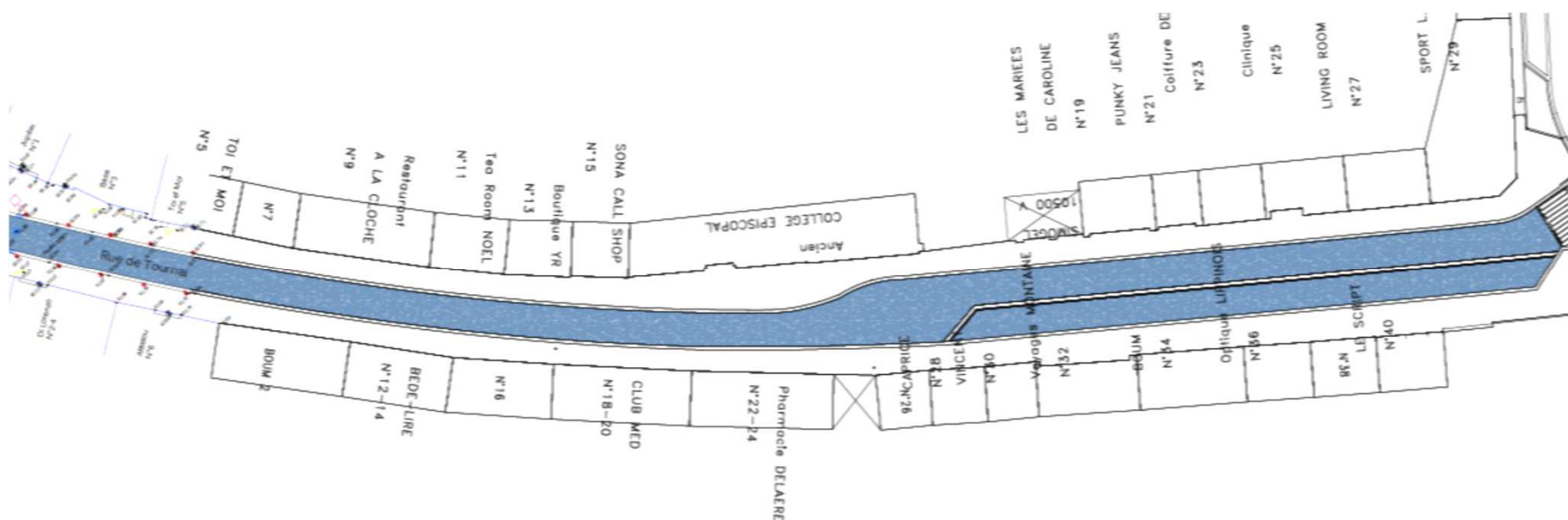

- **1 arrêt de bus sur la Grand'Place**
- **48 places de stationnement (zone bleue)
dont 4 PMR aux extrémités
dont 2 Taxis**
- **4 pôles de 7 accroches vélos à proximité des passages piétons**
- **Organisation des livraisons**



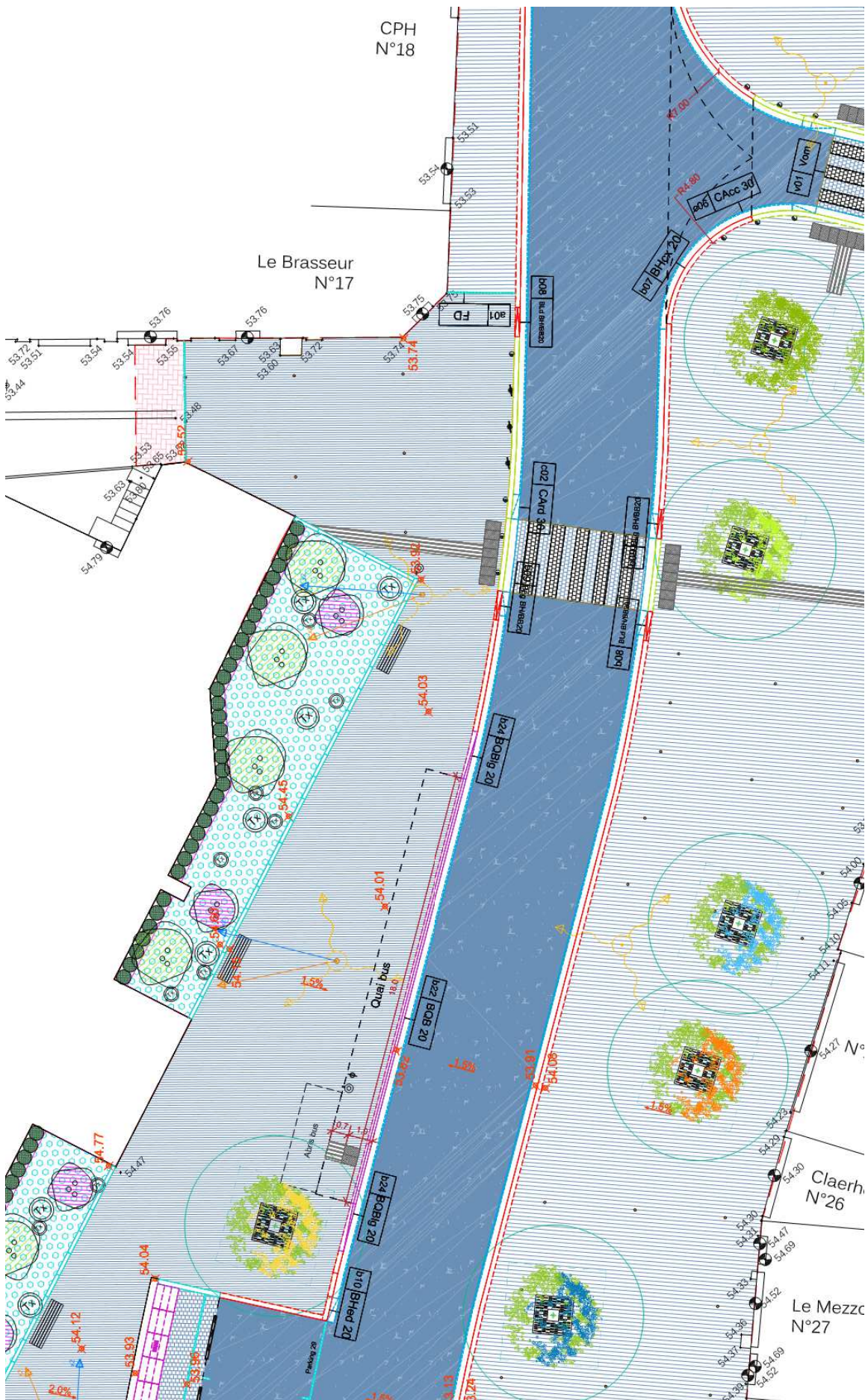

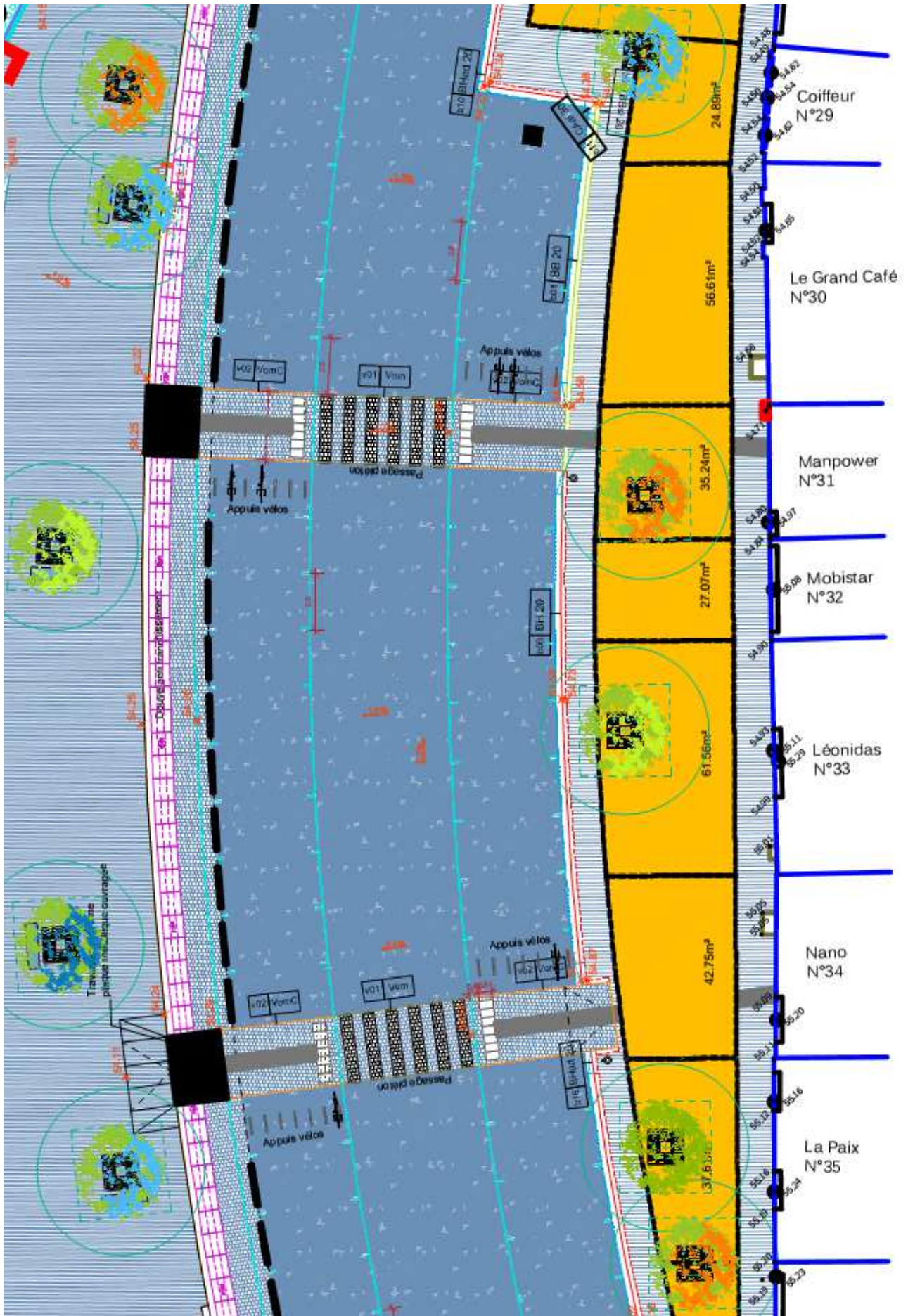

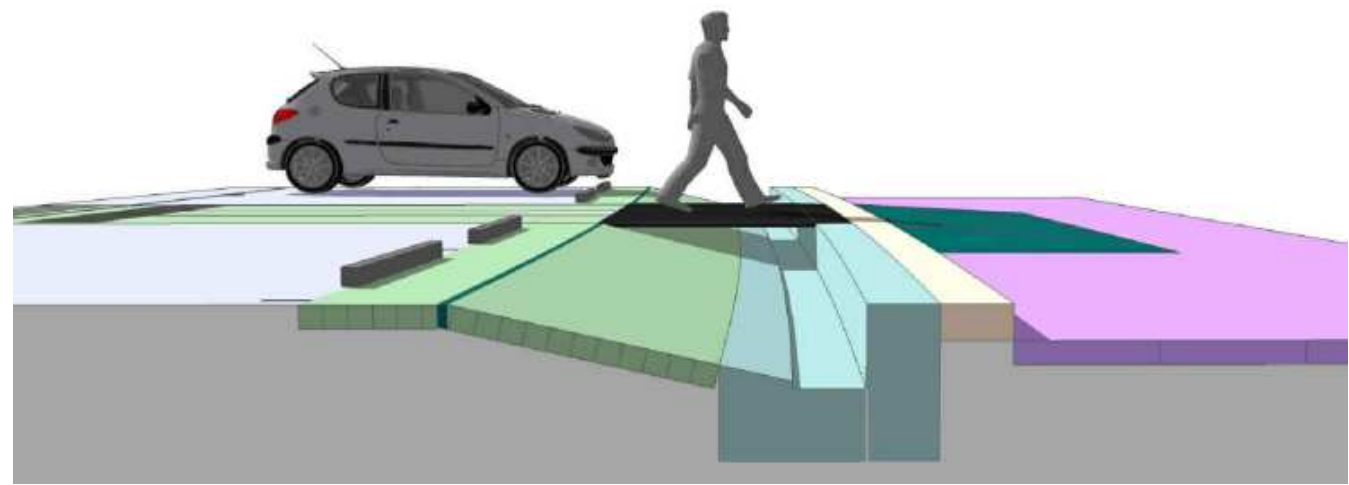
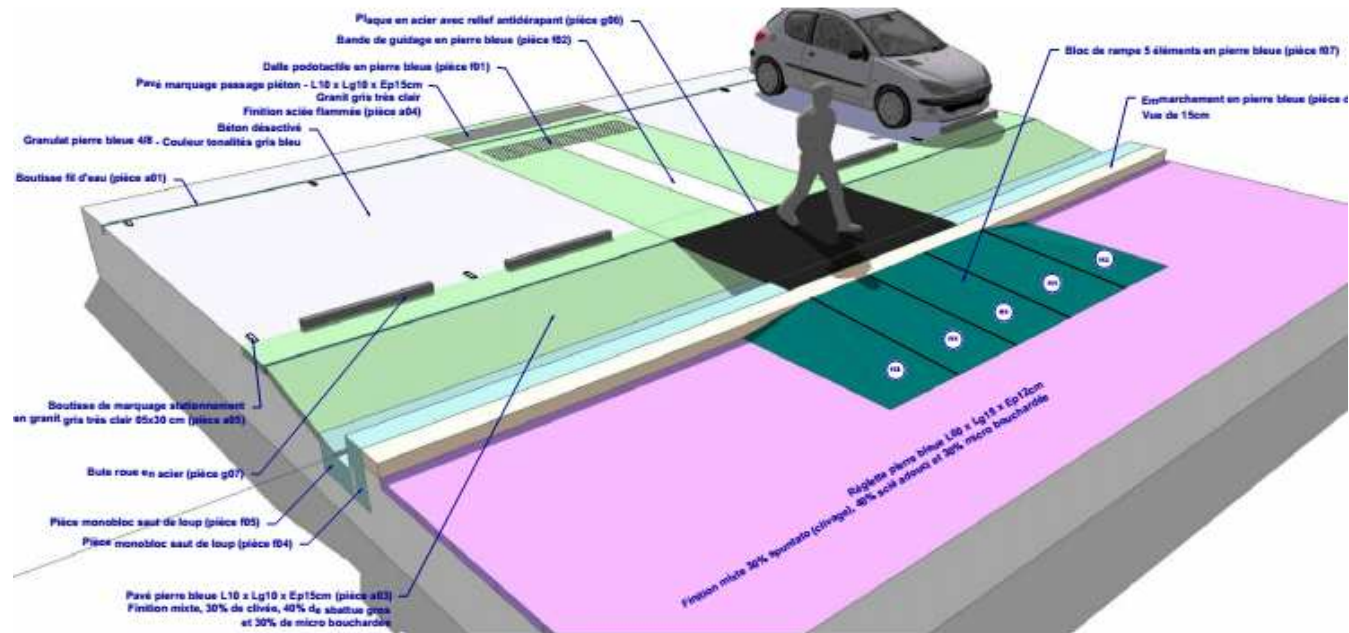

Service Mobilité / Voirie – Ville de Mouscron



Revêtements qualitatifs - Pierres bleues

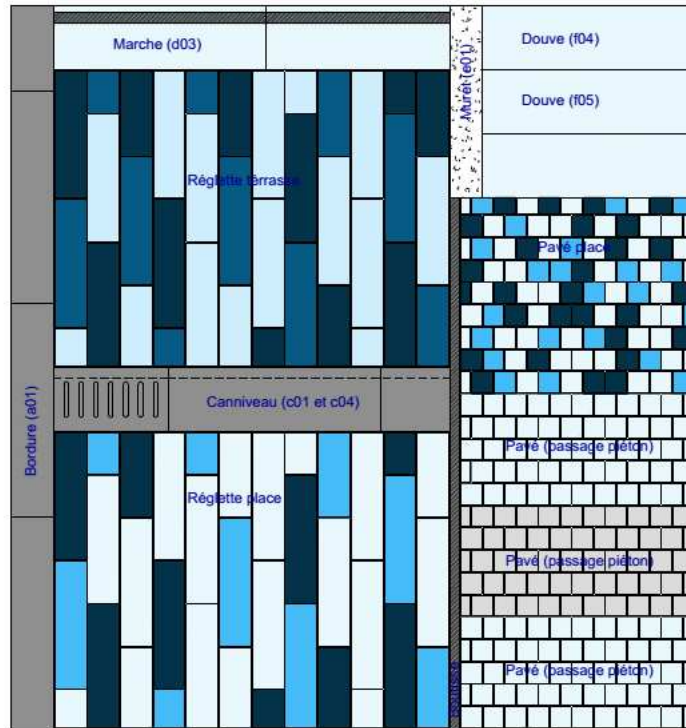

-  Finition meulée
-  Finition micro bouchardée
-  Finition clivée ou spuntato ou similaire
-  Finition Sbattue gros ou spuntato ou similaire
-  Finition givrée
-  Finition flammée avec saturateur
-  Finition bouchardée fin



Croûte de pierre bleue



Croûte de pierre bleue



Nez de marche bouchardé







Emmarchement pierre bleue adoucie



Eclairage – Principe général

PRINCIPES LUMIERE

Plan d'ambiance général

-  Espaces piéton et multifonction de la Grand Place
-  Espace piéton (déambulation)
-  Zone de partage (routier)
-  Zone routière

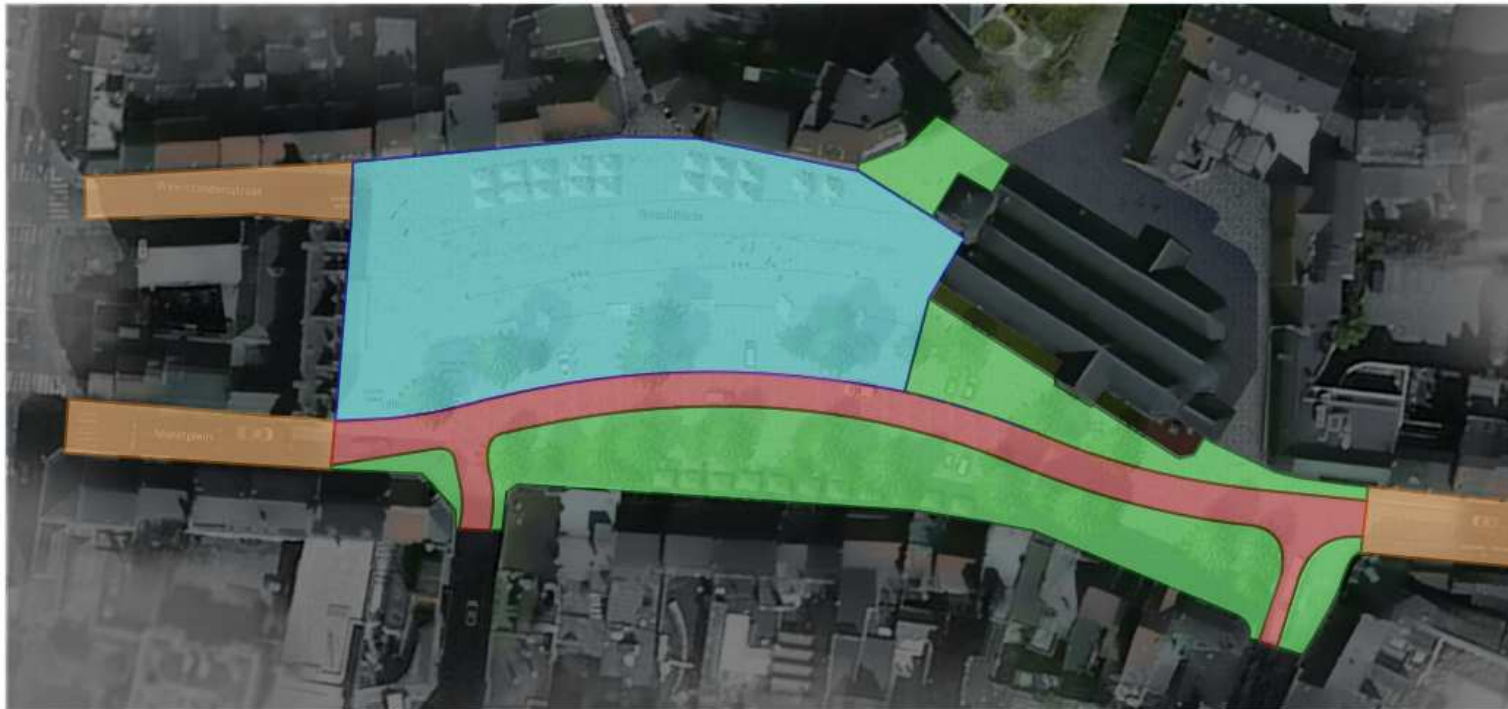

Eclairage



Principe esthétique similaire

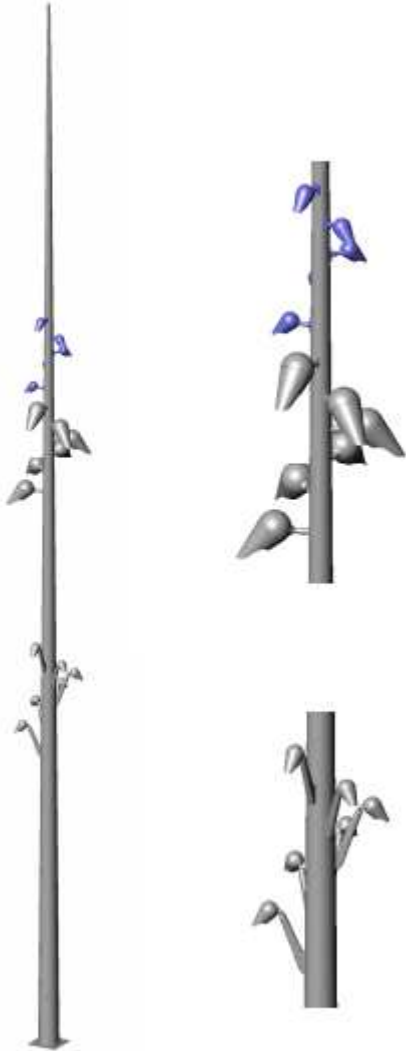

Principe exprimé pour la Grand Place

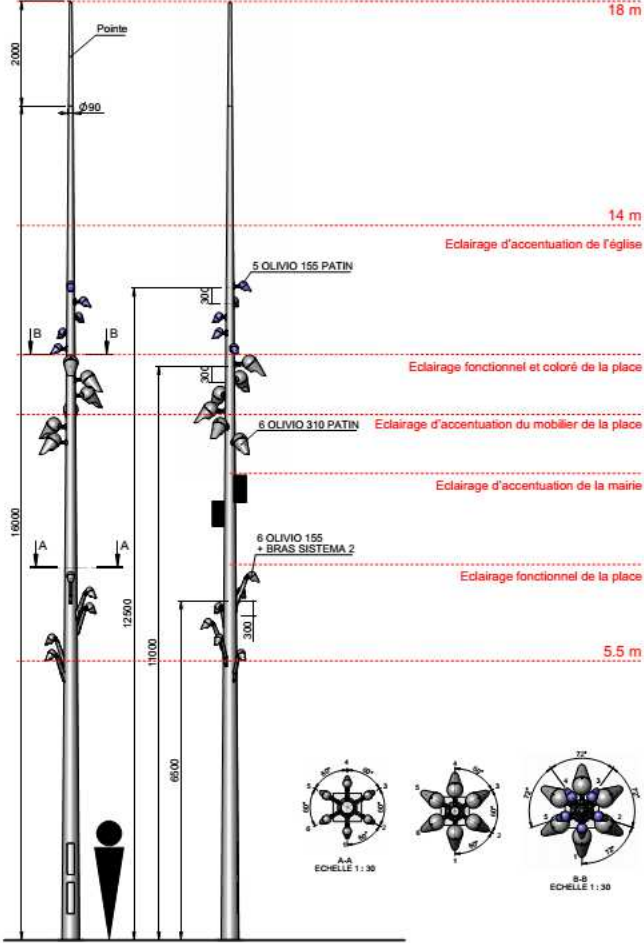

Eclairage – Vue transversale

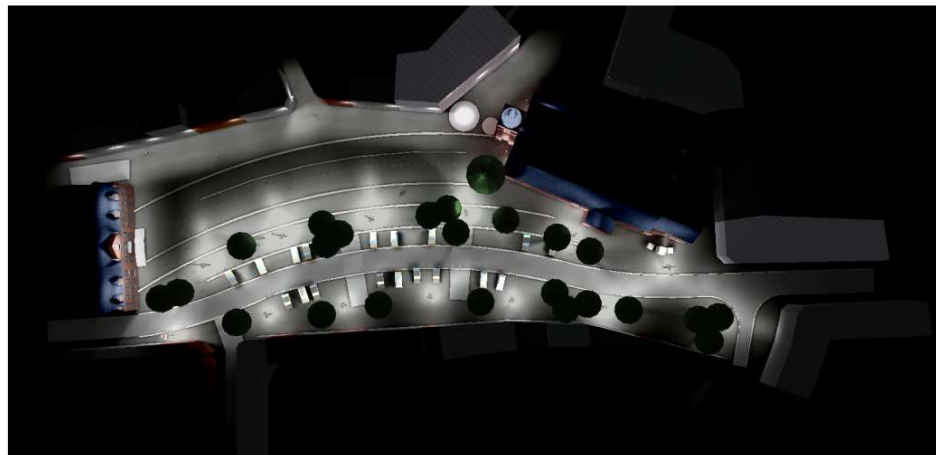
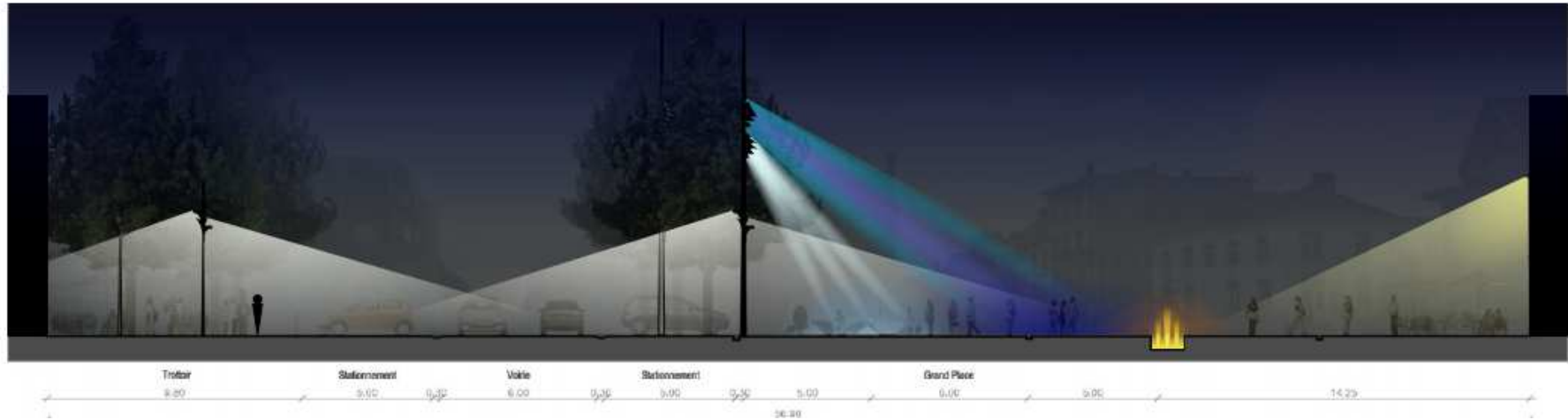

Service Mobilité / Voirie – Ville de Mouscron



Eclairage

PRINCIPES LUMIERE

Mise en lumière du patrimoine



Mise en lumière des deux édifices de la Grand Place



Mise en lumière de la rosace de la Grand Place



Service Mobilité / Voirie – Ville de Mouscron



Fontainerie

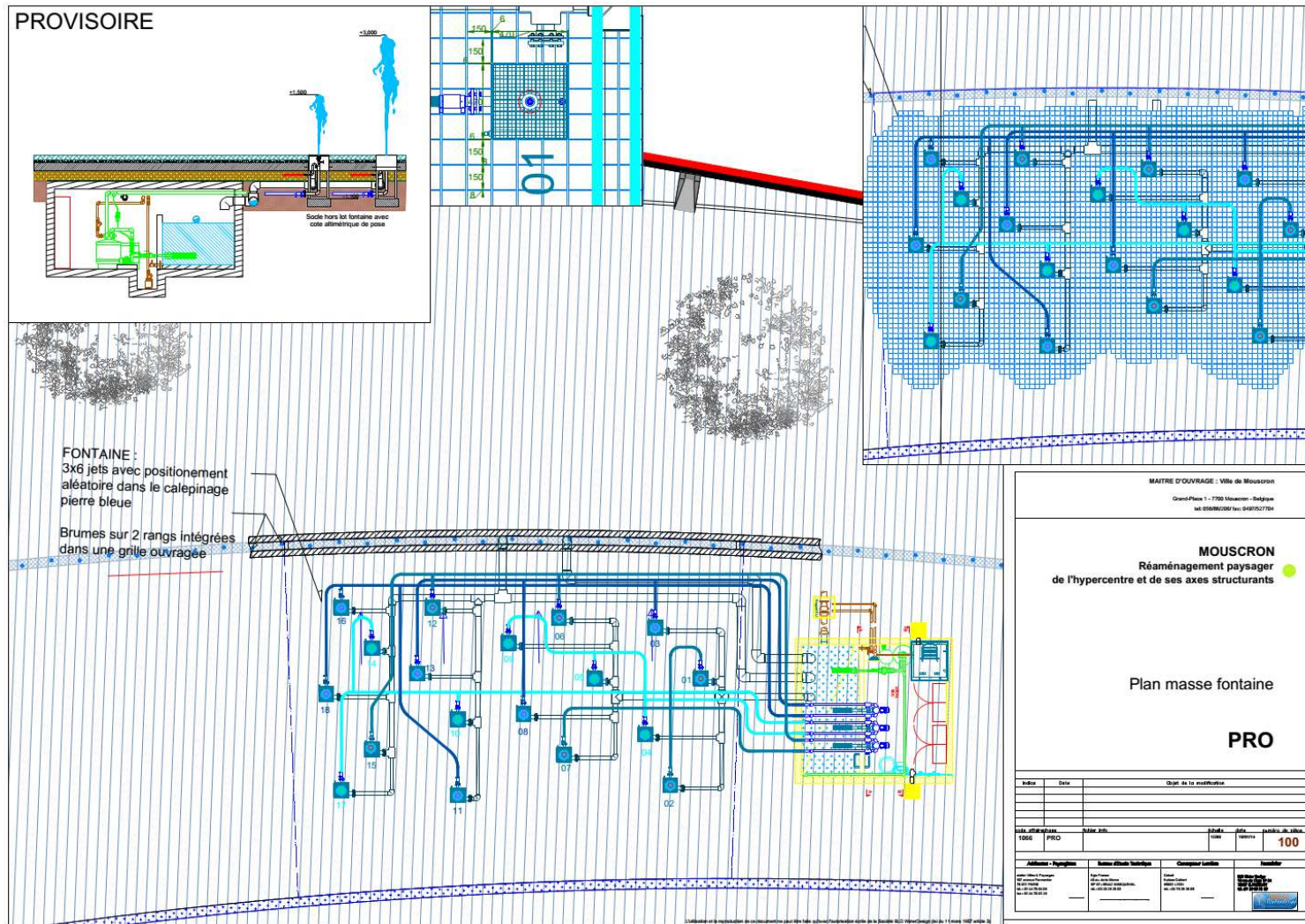

Service Mobilité / Voirie – Ville de Mouscron



Fontainerie



Description :

Fontaine composée de 12 jets intégrés au calepinage de la pierre bleue ou insérés au niveau de l'onde avec le brouillard. La position précise des jets n'est pas encore définie.

Système de brumisation et éclairage intégré dans une grille métallique ouvragée.

Résistance : 400 kN (passage poids lourd)



Monument aux morts

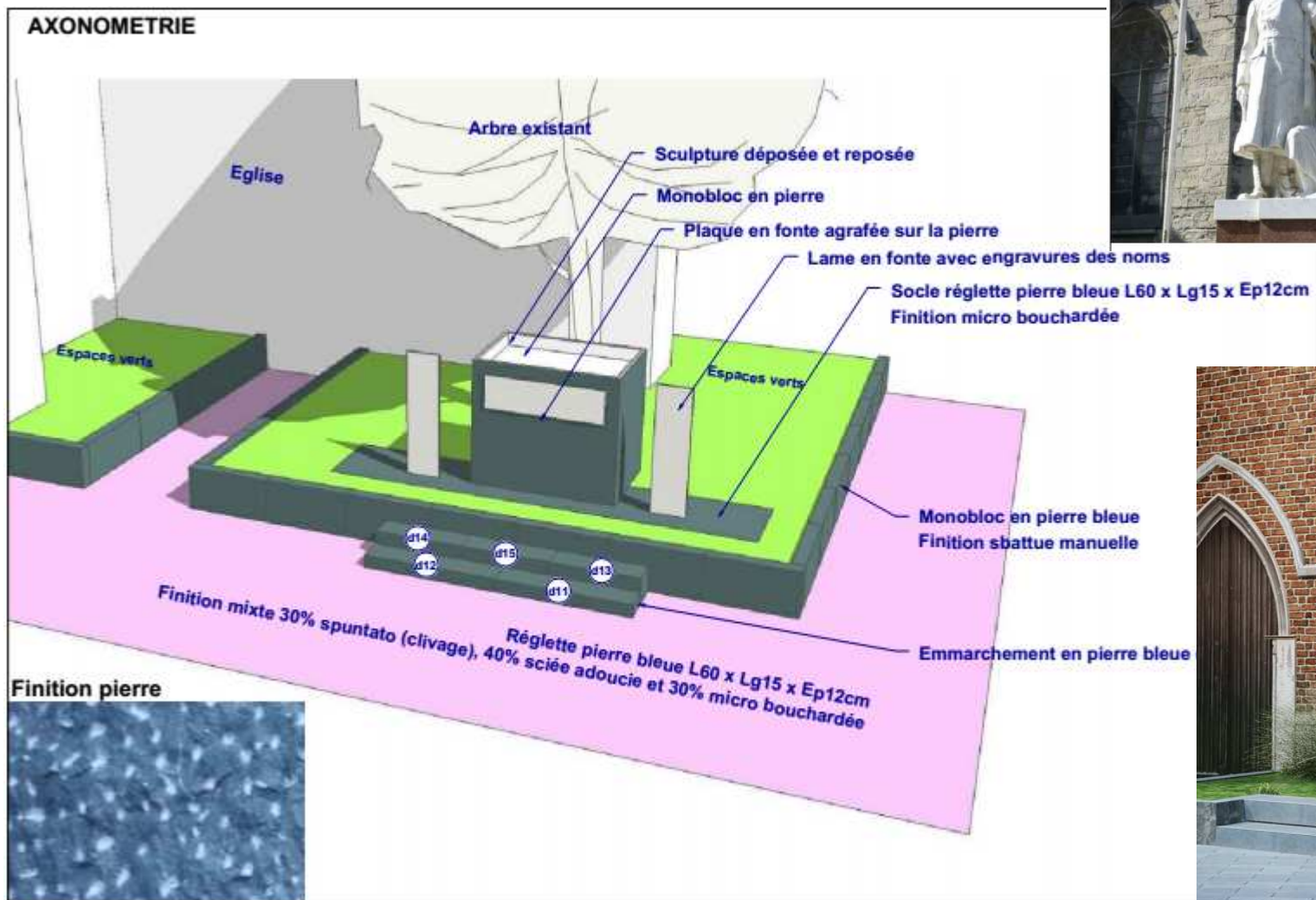

Abords de l'église

Eglise St Barthélémy

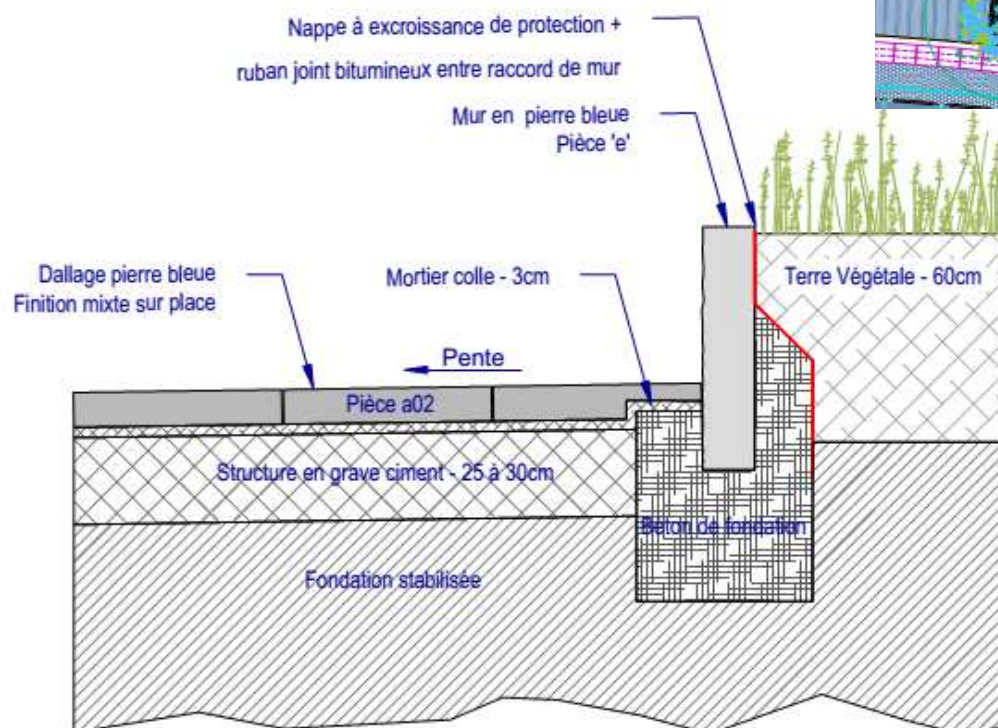
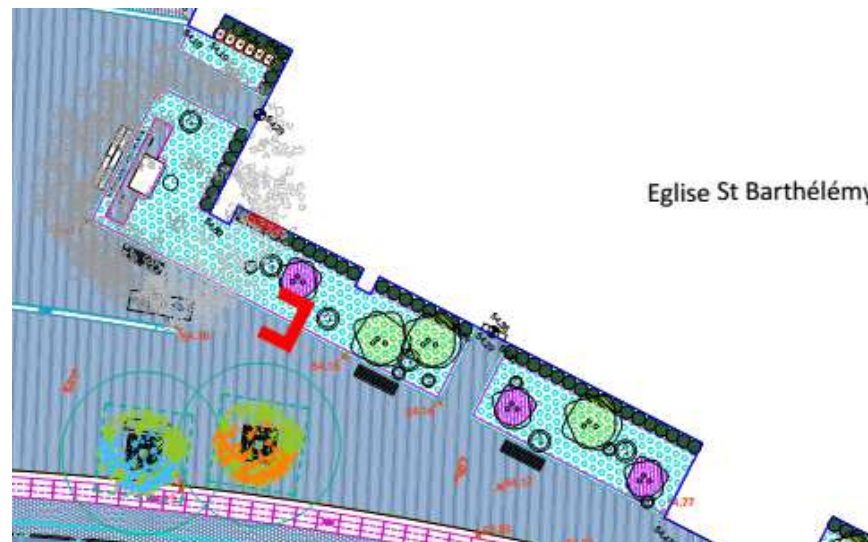

Service Mobilité / Voirie – Ville de Mouscron



Marches de l'Hôtel de Ville

PHOTO : escalier Hôtel de Ville

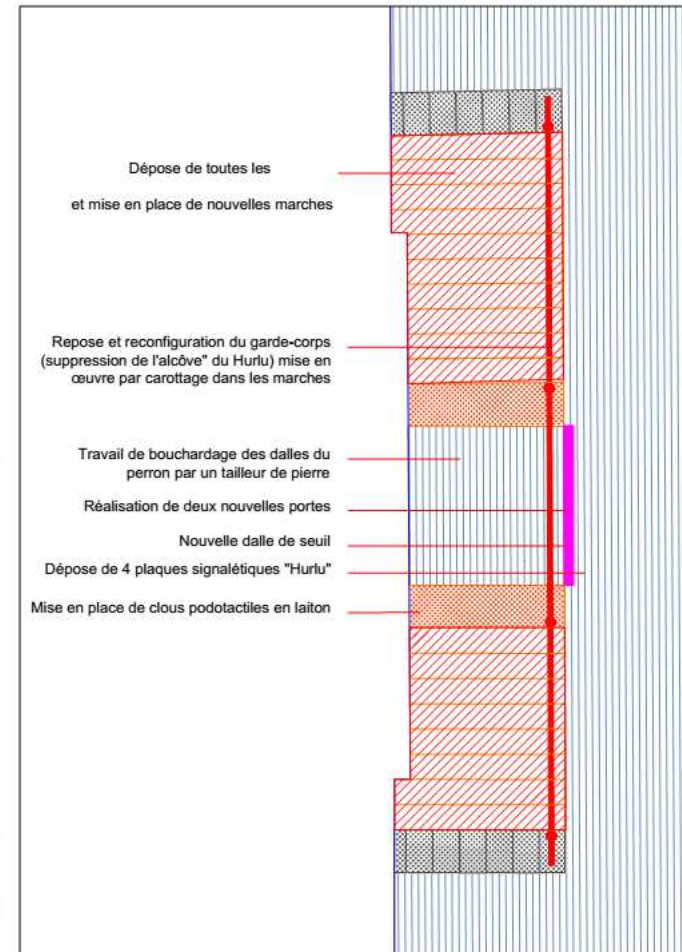

Mobilier urbain



Service Mobilité / Voirie – Ville de Mouscron

La végétation:

22 nouveaux grands arbres et 13 arbres au contour de l'église (+ bosquets)

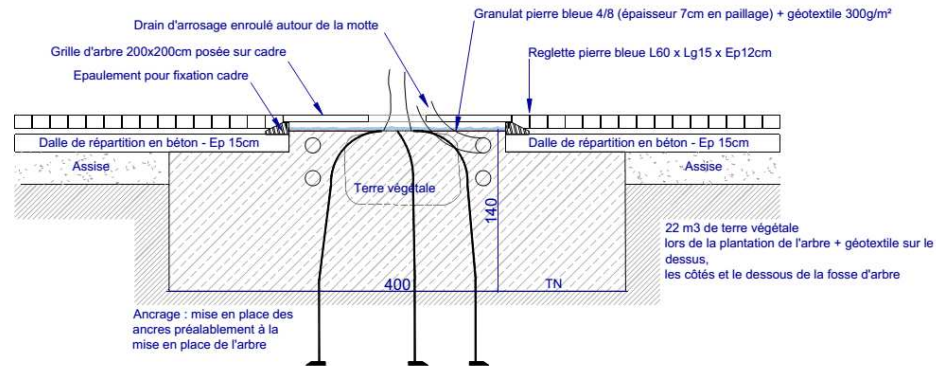

Explicatif du projet:

Egouttage, voirie, fontainerie, éclairage, mobilier urbain, ...



Service Mobilité / Voirie – Ville de Mouscron



Plannings et phasages projetés

1) Interventions des impétrants jusqu'au 5 mars 2018

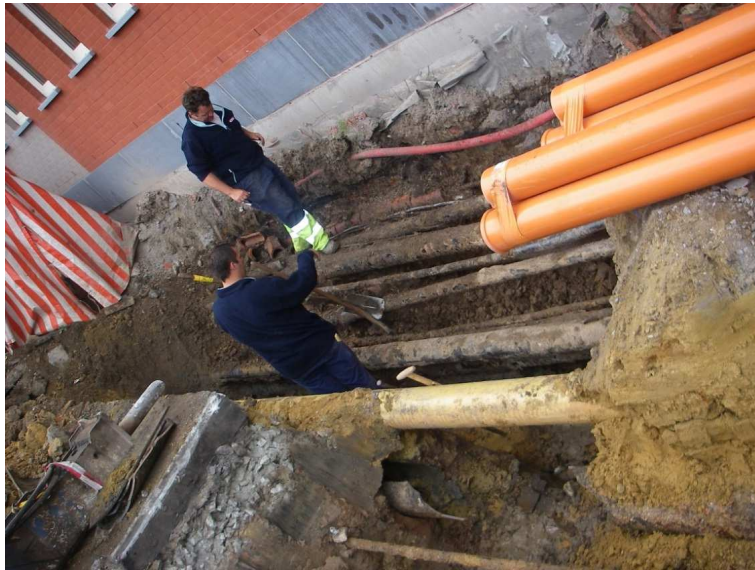

→ Renouvellement des réseaux
Eau, gaz, électricité, télécoms,...

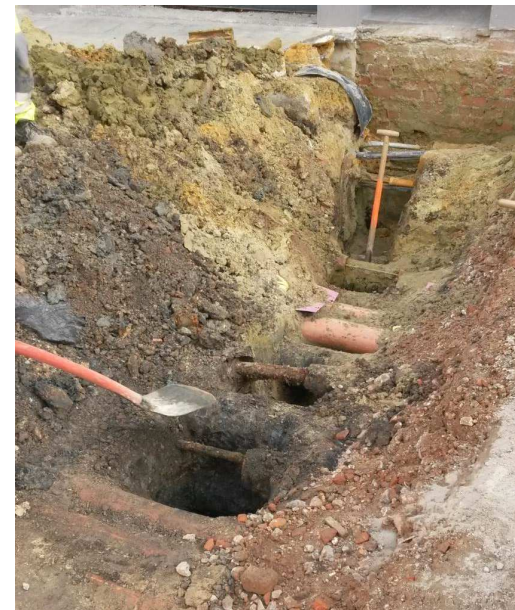

Maitre d'ouvrage : IEG, ORES, PROXIMUS, VOO,...

Entreprise : Vereecke/Travoco

AVP et Service Mobilité / Voirie – Ville de Mouscron



Plannings et phasages projetés

1) Interventions des impétrants jusqu'au 5 mars 2018

Du 5 au 9 février

- Interventions : - entre l'hôtel «Elberg» de la Grand'Place et la rue de Tournai
- dans le passage Saint-Pierre
- ponctuellement sur la Grand'Place pour raccordements
→ Pas d'accès carrossables de la rue de Tournai vers la Grand'Place

Du 12 au 16 février (semaine des congés de carnaval)

- Interventions : - au carrefour rue de Tournai et rue de Courtrai
- dans le passage Saint-Pierre
- ponctuellement sur la Grand'Place pour raccordements
→ Rue de Courtrai fermée à la circulation

Du 12 février au 2 mars

- Interventions : - rue de Tournai
- ponctuellement sur la Grand'Place
→ Rue de Tournai fermée à la circulation « excepté riverains »
jusqu'au n°17 (Entrée du Collège Saint-Marie)



Plannings et phasages projetés

Interventions des impétrants jusqu'au 5 mars

Du 5 au 9 février

→ Pas d'accès carrossables de la rue de Tournai vers la Grand'Place

Du 12 au 16 février (semaine des congés de carnaval)

→ Rue de Courtrai fermée à la circulation

Du 12 février au 2 mars

→ Rue de Tournai fermée à la circulation « excepté riverains » jusqu'au n°17 (Entrée du Collège Saint-Marie)

En voiture : la Grand'Place et son parking sont accessibles via la rue des Résistants

Accessibilité piétons garantie

AVP et Service Mobilité / Voirie – Ville de Mouscron



Plannings et phasages projetés

- 1) Interventions des impétrants jusqu'au 5 mars 2018
- 2) Interventions de l'entreprise TRBA à partir du 5 mars

**Pour le chantier de voirie
+ égouttage + fontainerie + éclairage**

270 jours ouvrables

(hors intempéries, congés, ...)

Diminution de 30 jours ouvrables
car proposition de l'entreprise de travailler en 3 phases



Phase 1



**Délai : 38 jours ouvrables
Du 5 mars à début mai**

Phase 1- Circulation

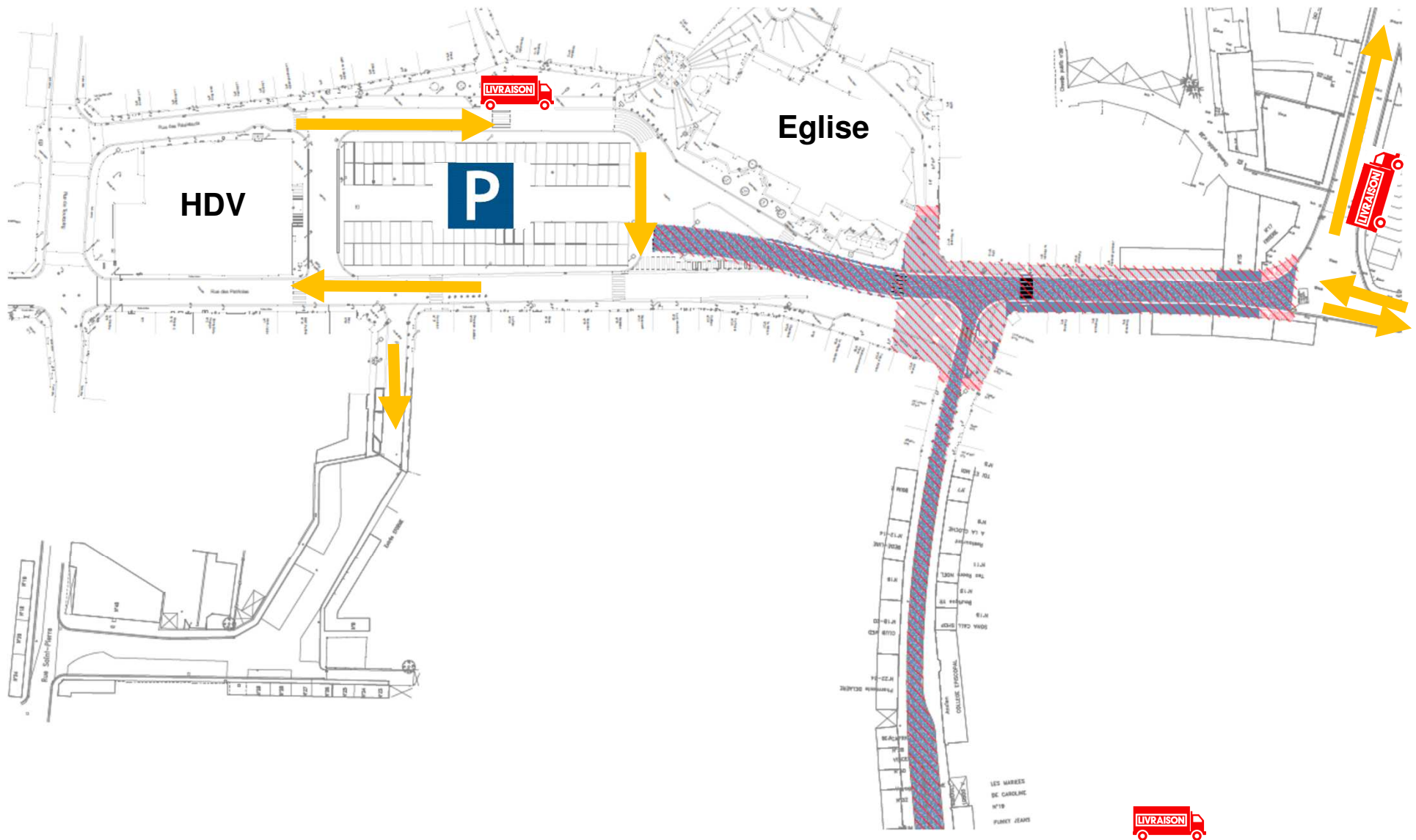

Délai : 38 jours ouvrables
Du 5 mars à début mai

Phase 2



Délai : 100 jours ouvrables
De début mai à début novembre

Phase 2 - Circulation

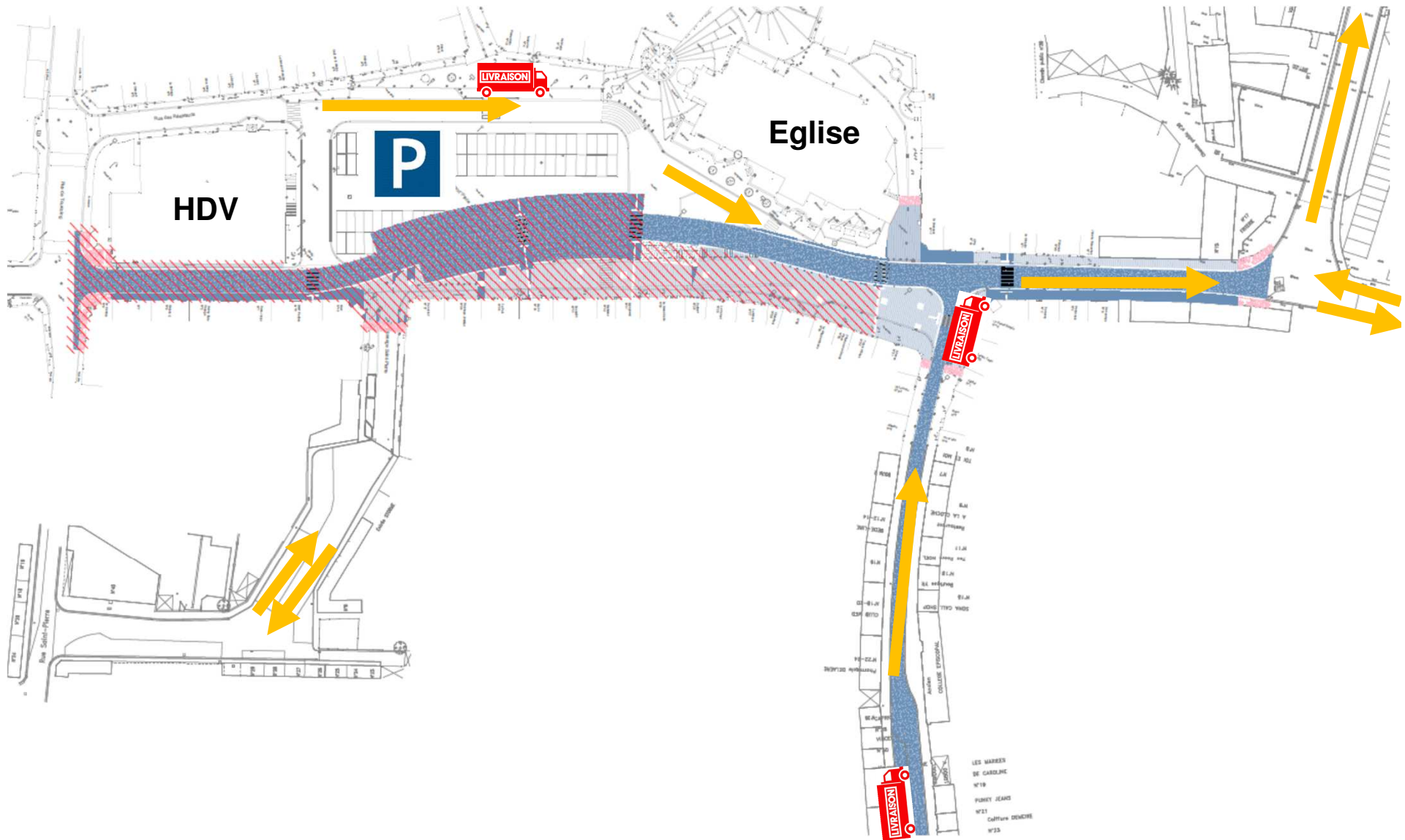

Délai : 100 jours ouvrables
De début mai à début novembre

Phase 3

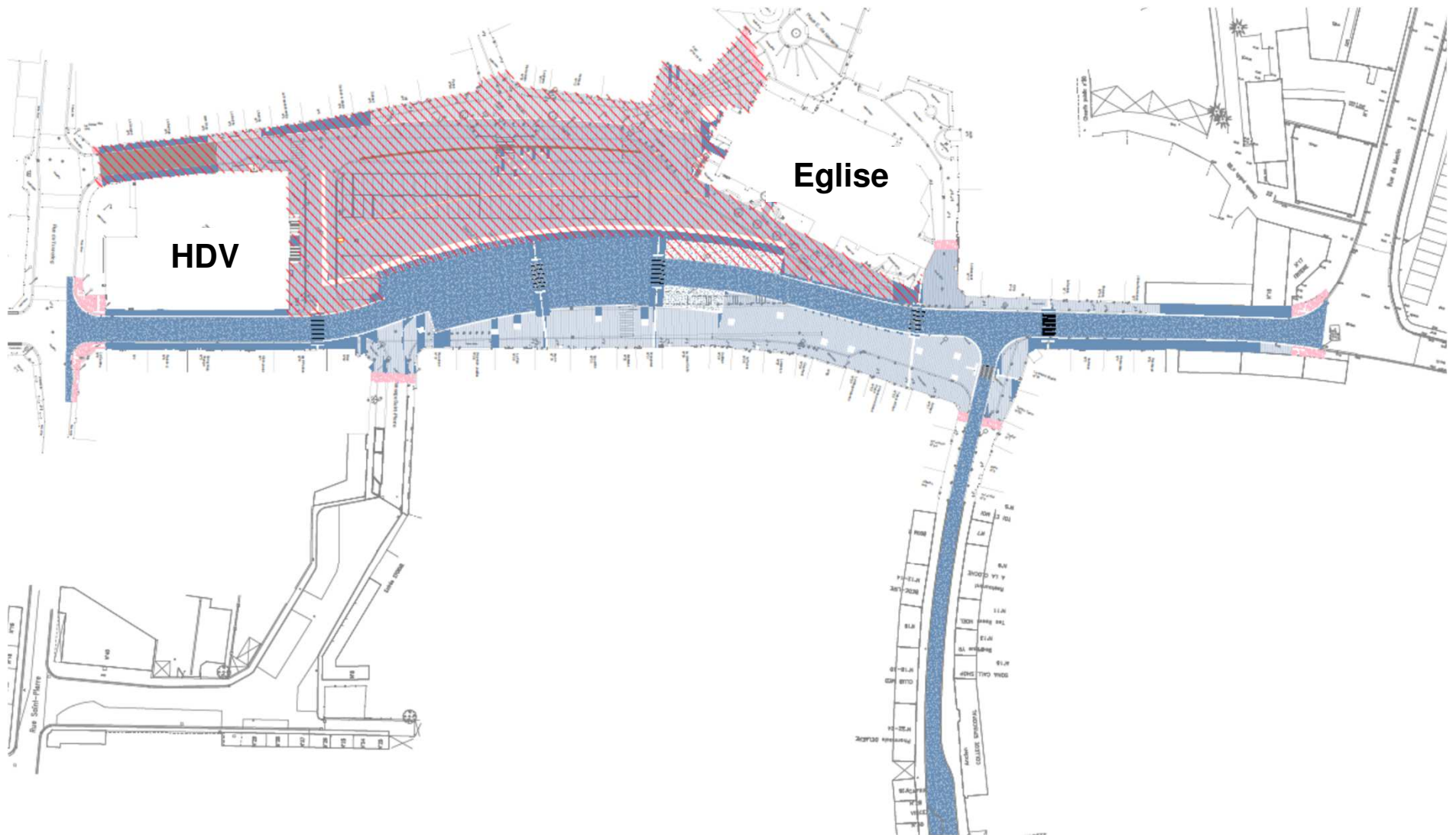

Délai : 132 jours ouvrables
De début novembre à juillet 2019

Phase 3 - Circulation

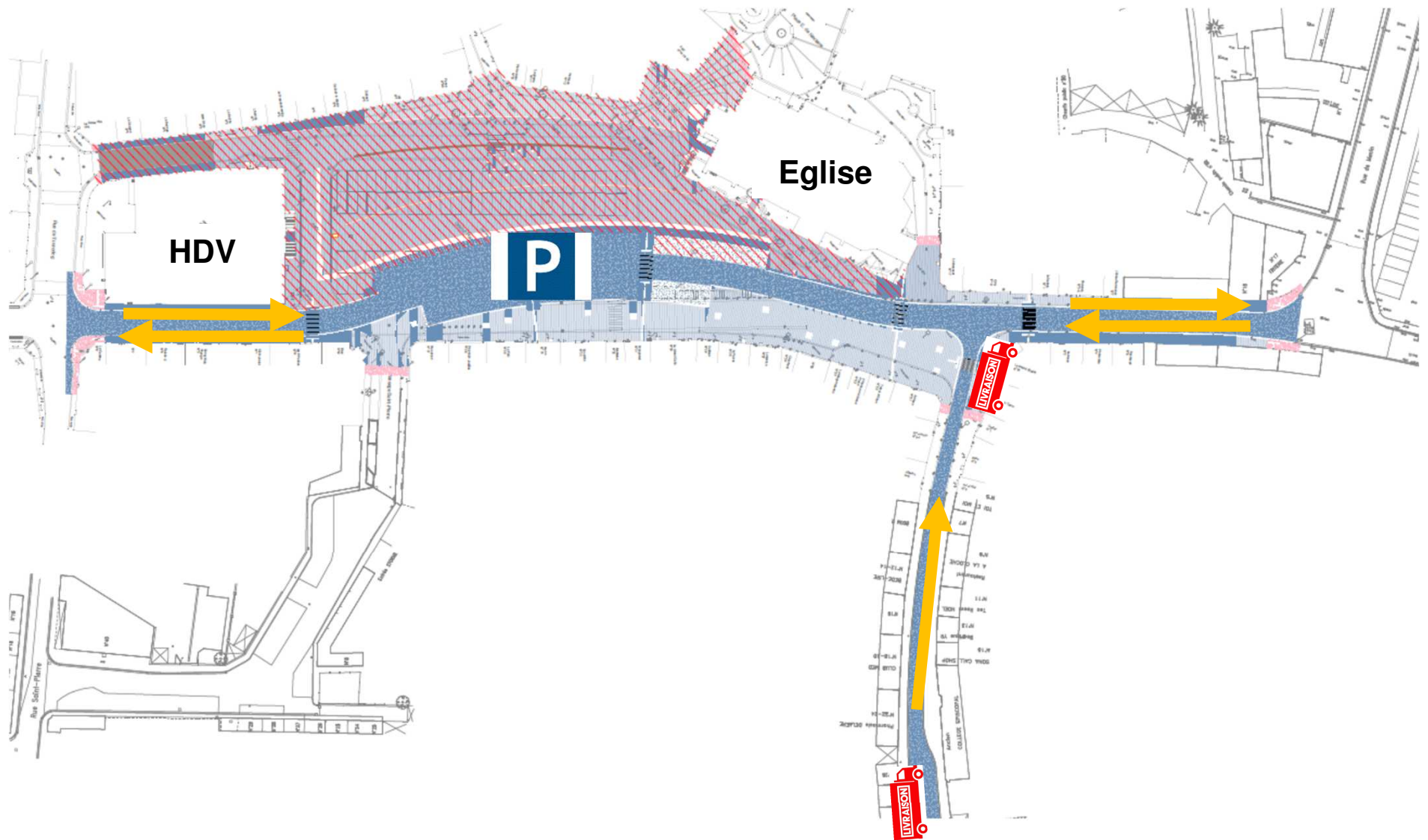

Délai : 132 jours ouvrables
De début novembre à juillet 2019

Pendant le chantier : ACCES ?

Commerces accessibles

Organisation de poches de stationnement

Itinéraires sécurisés pour les piétons

Zones de livraison



Pendant le chantier : ACCES ?

Respecter les limitations de vitesse

Respecter la signalisation mise en place

Accès services d'urgence



Gestion des poubelles

Dépôt la veille après 18h

Jour de collecte : le mercredi

Service Mobilité / Voirie – Ville de Mouscron



Phase 1- Point de collecte

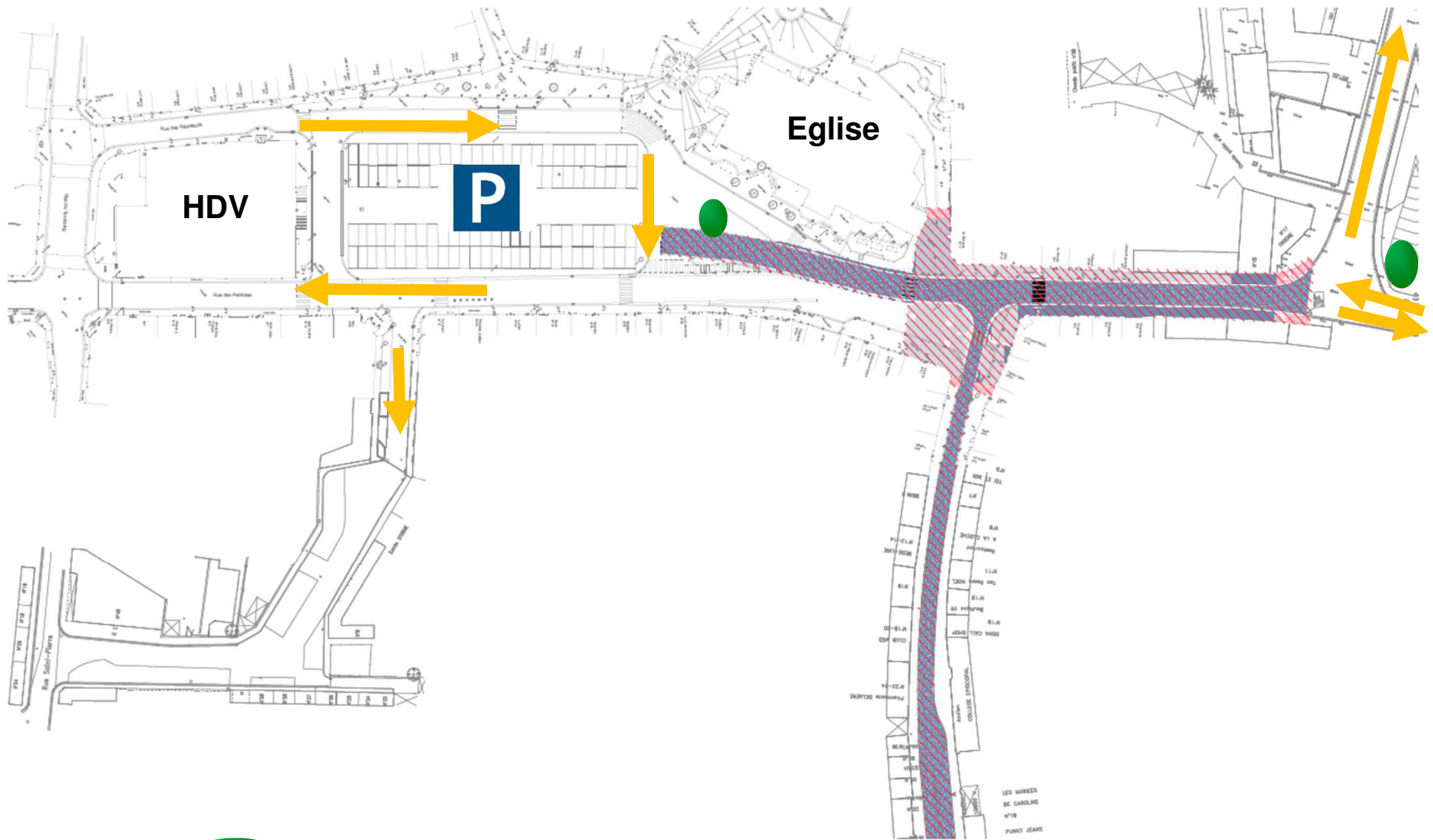

 Point de Collecte

 Du 5 mars à début mai

Phase 2 – Point de collecte

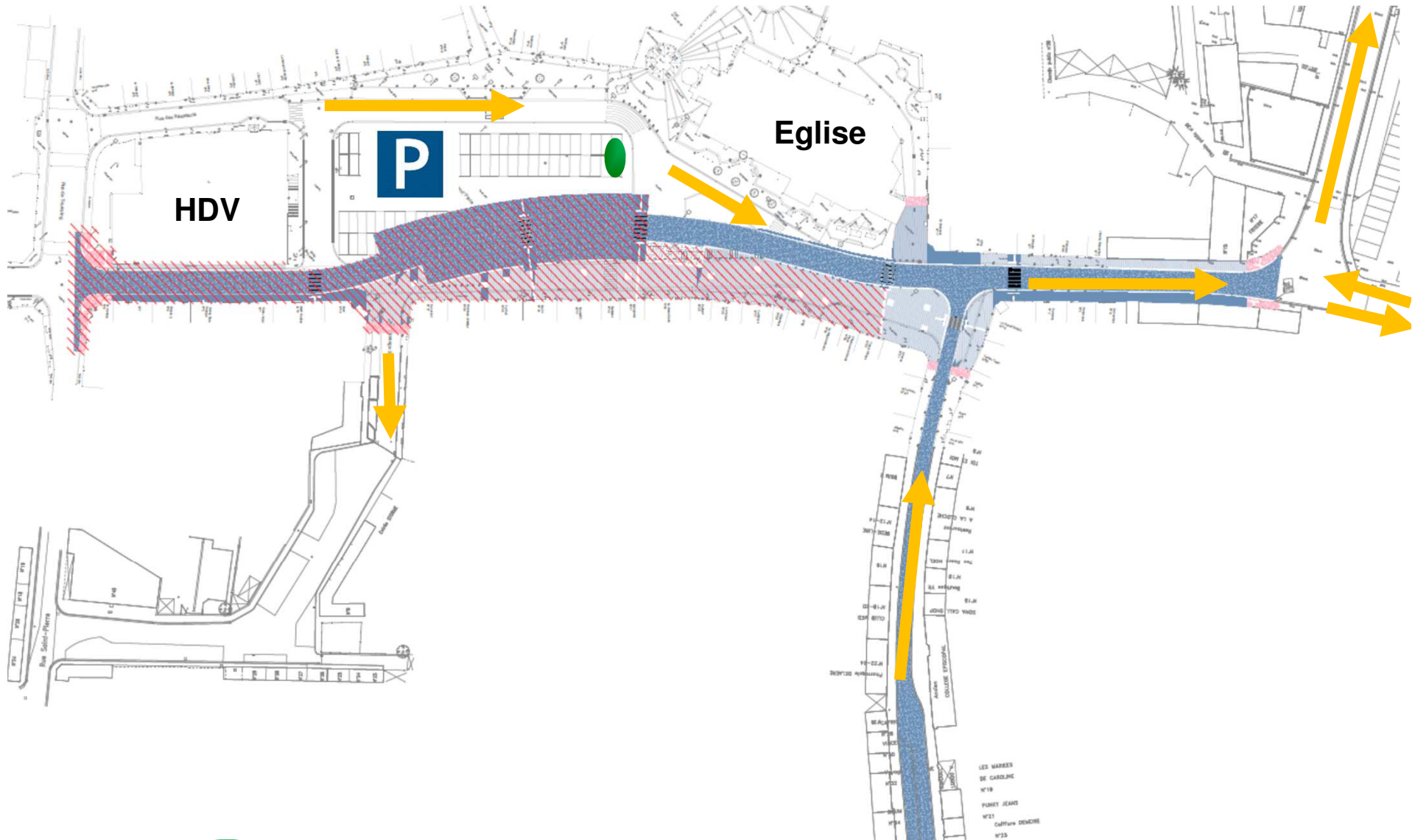

 Point de Collecte

De début mai à début novembre

Phase 3 – Point de collecte

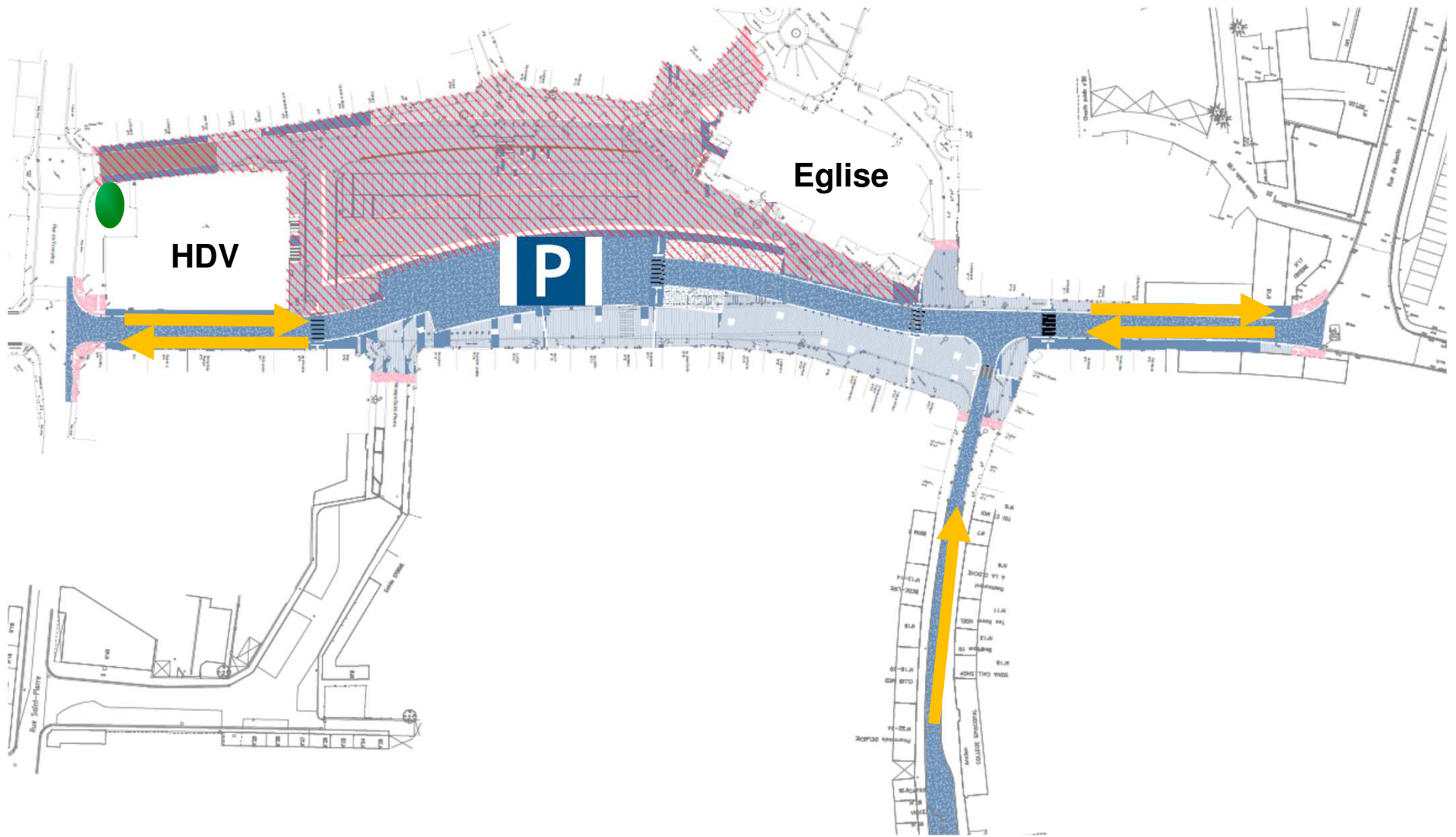

 Point de Collecte

De début novembre à juillet 2019

Pendant le chantier : Marché ?

Pour le marché du mardi matin:

**Du mardi 27 février à mai
Pas d'accès Grand'Place
sauf livraisons avant 7h et accès chantier**

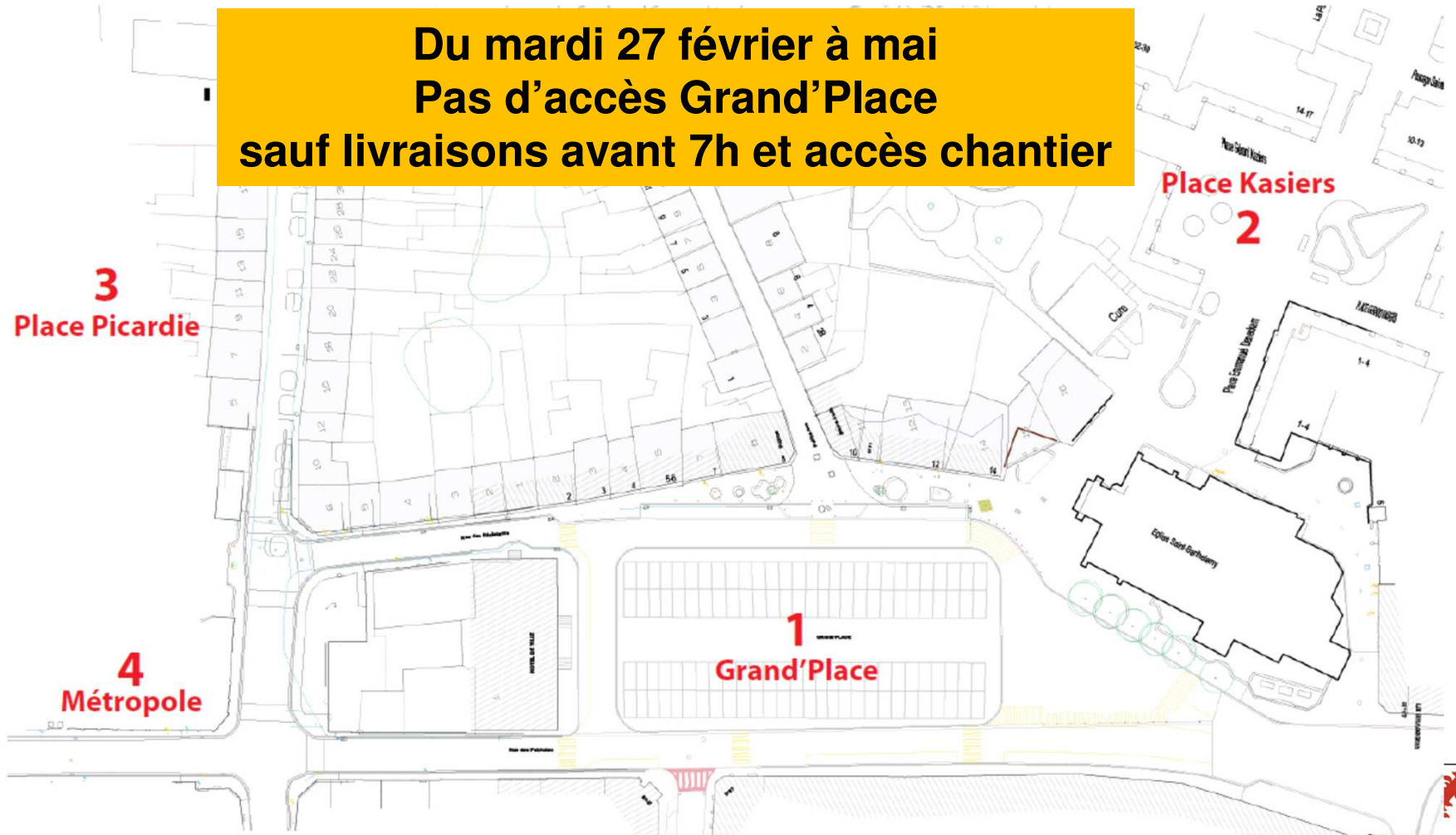

Service Mobilité / Voirie – Ville de Mouscron



Pendant le chantier : Marché ?

Pour le marché du samedi matin:

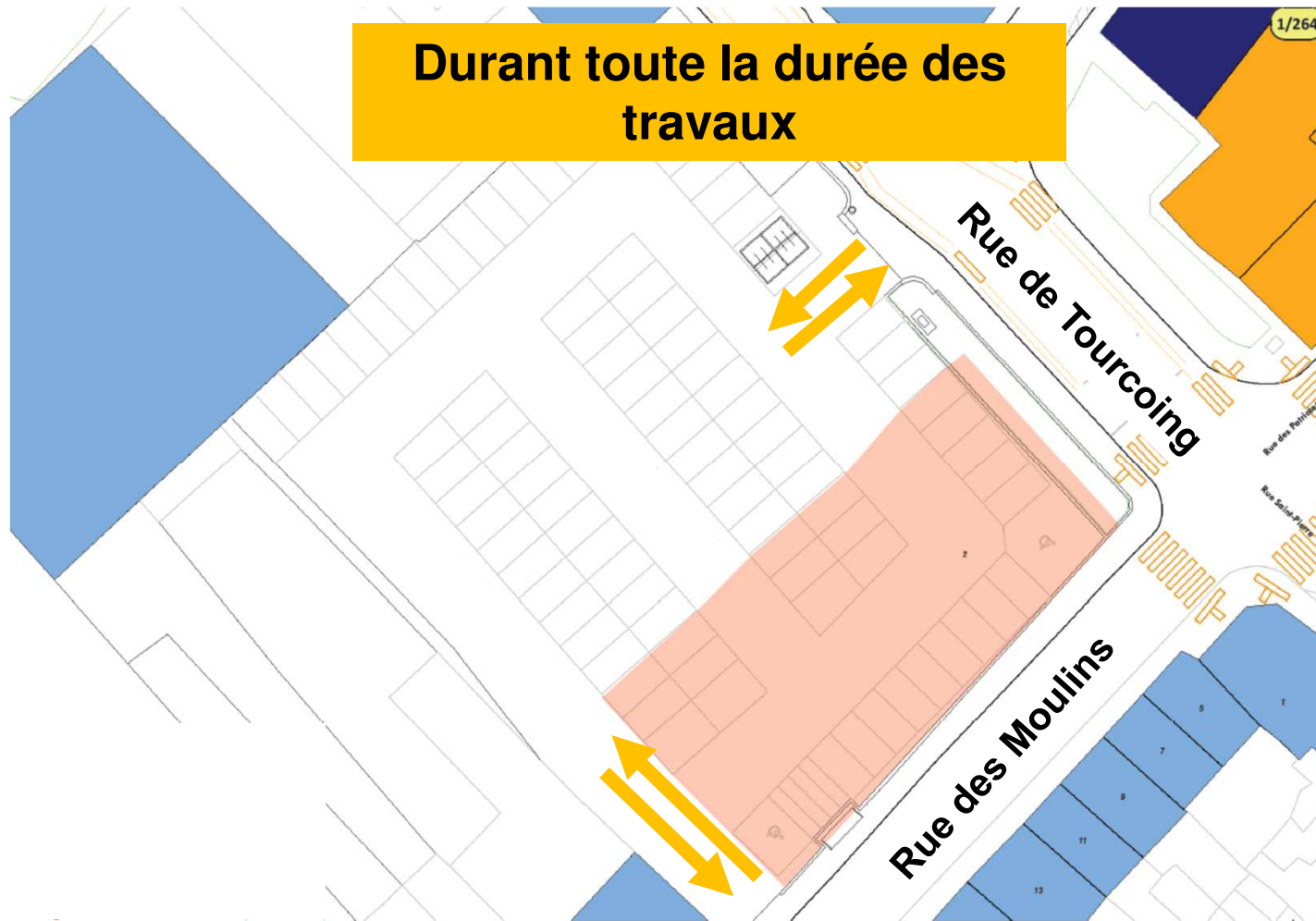

Service Mobilité / Voirie – Ville de Mouscron



Pendant le chantier : Marché ?

Pour la foire du Printemps du 16 au 25 mars

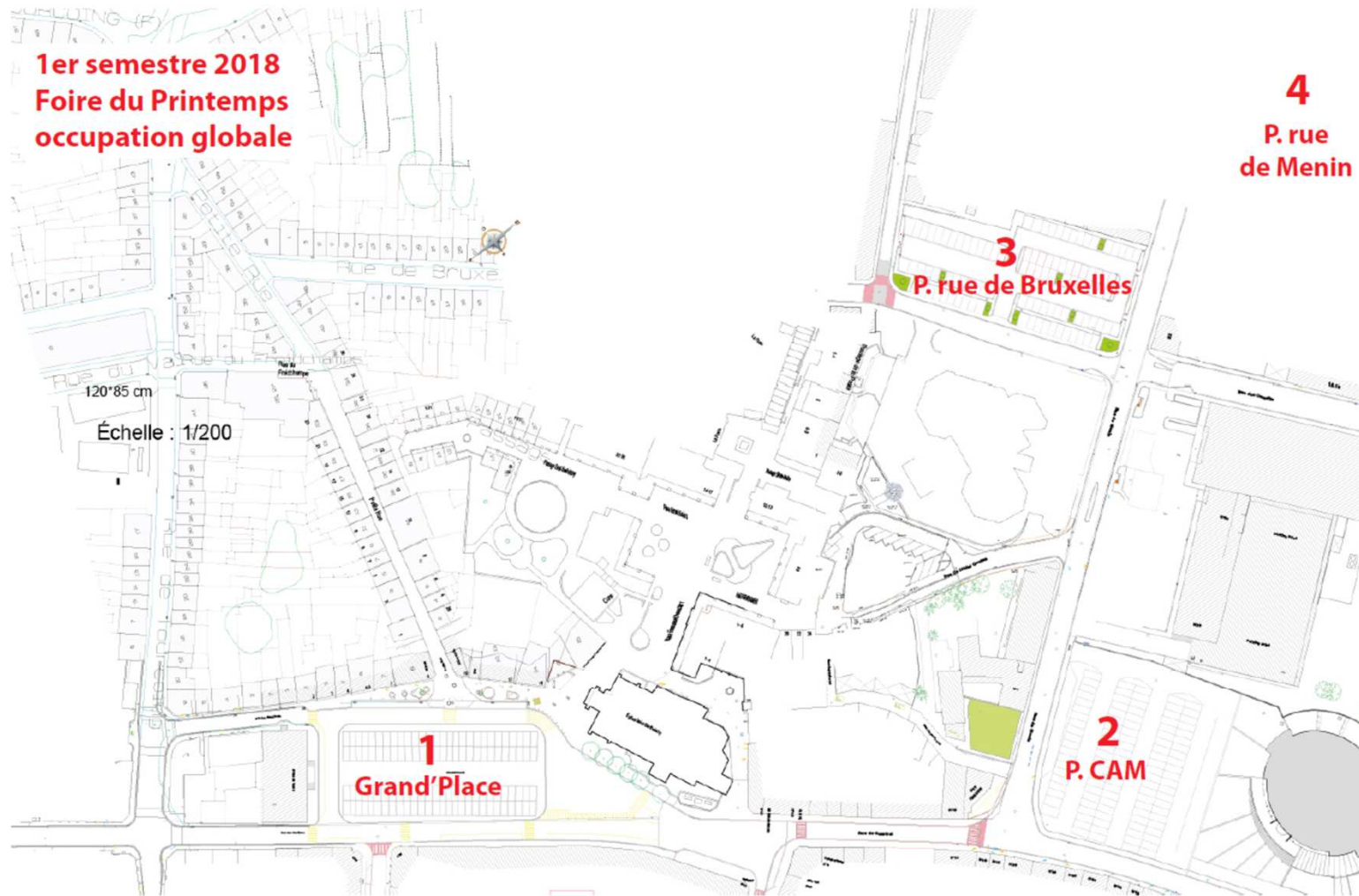

Service Mobilité / Voirie – Ville de Mouscron



Pendant le chantier : Marché ?

Pour la foire du Printemps du 16 au 25 mars – Grand'Place

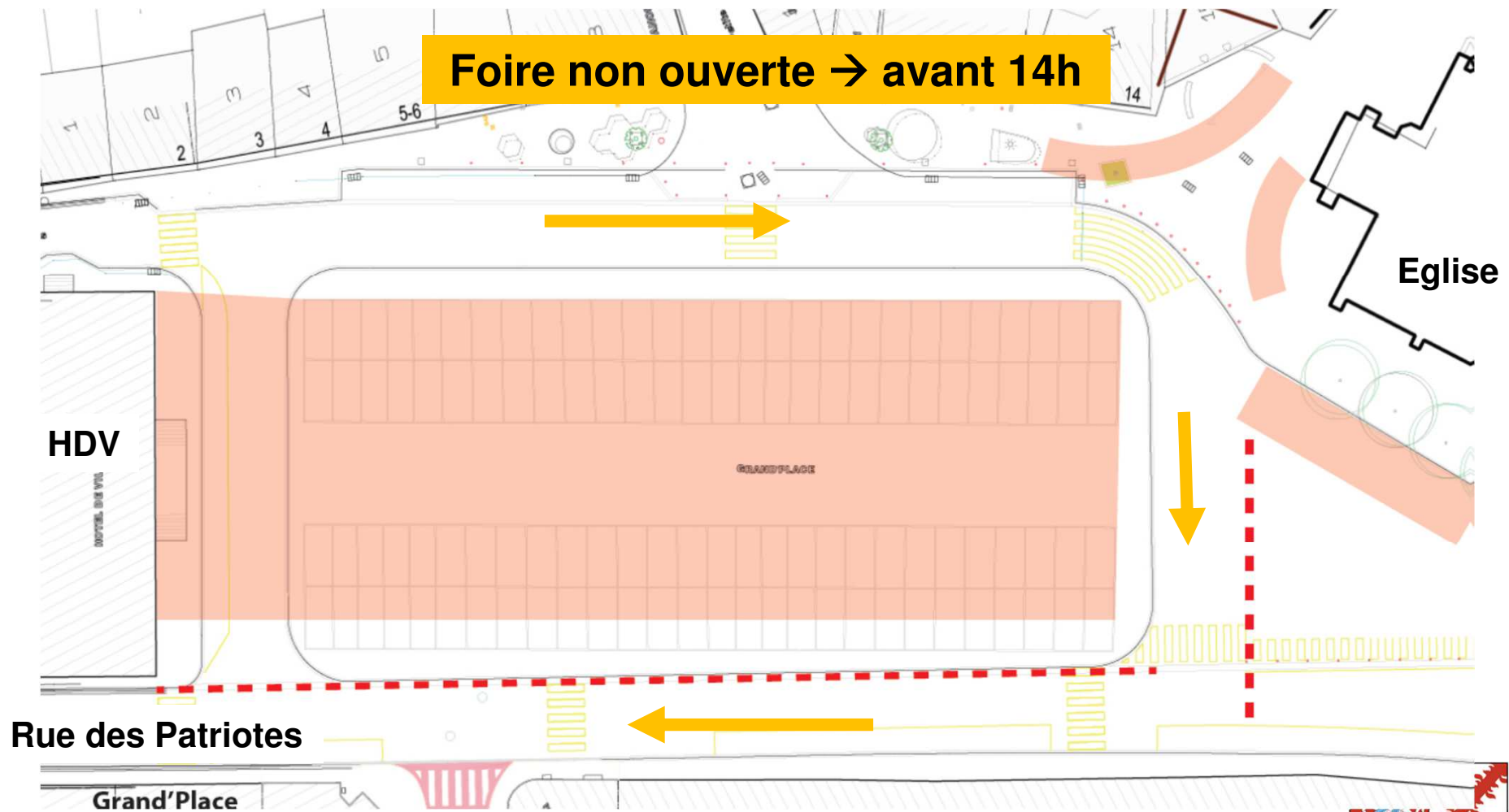

Service Mobilité / Voirie – Ville de Mouscron



Pendant le chantier : Marché ?

Pour la foire du Printemps du 16 au 25 mars – Grand'Place

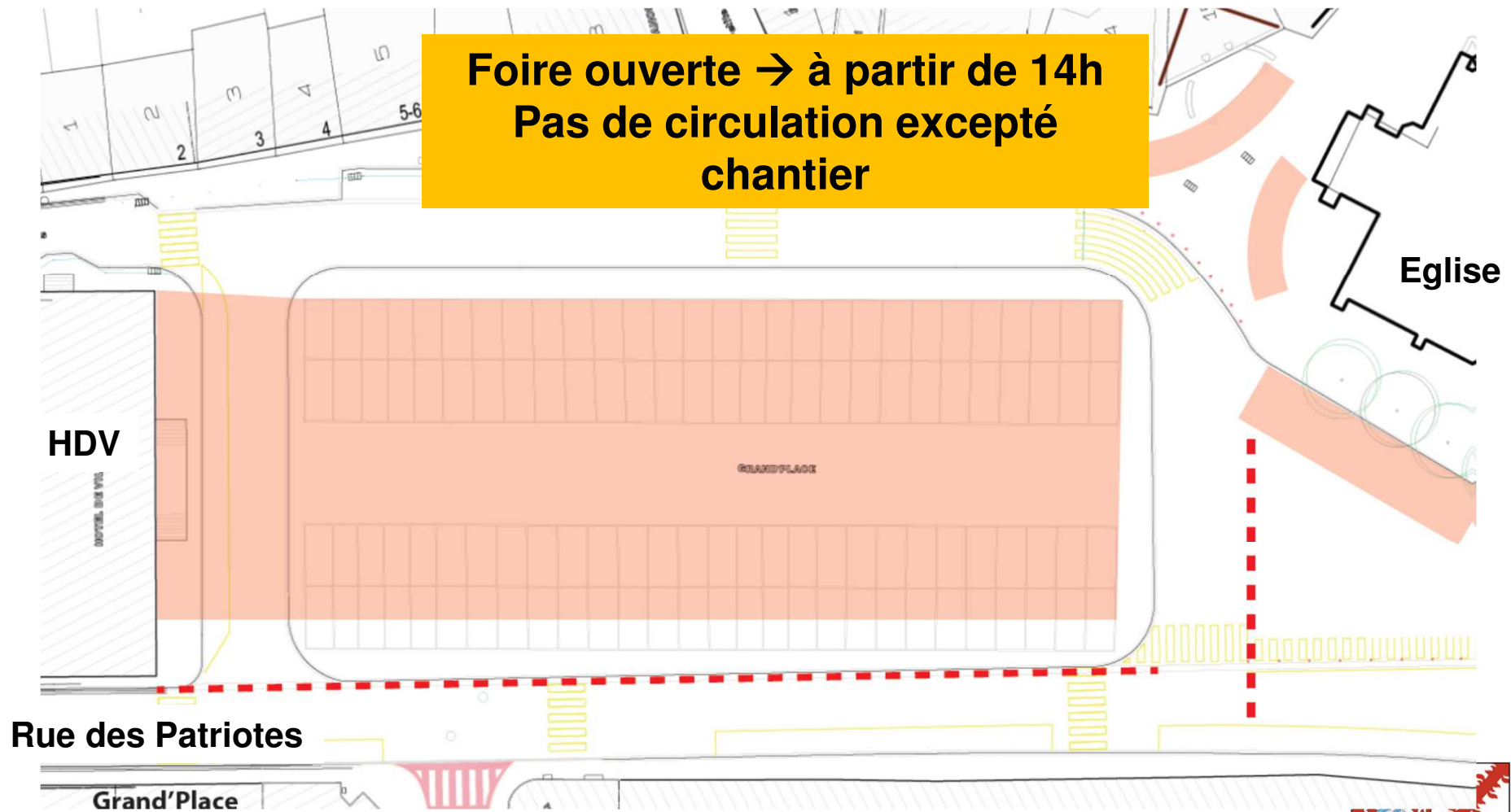

Service Mobilité / Voirie – Ville de Mouscron



Pendant le chantier : Marché ?

Pour la ducasse d'été (29 juin au 8 juillet 2018) :

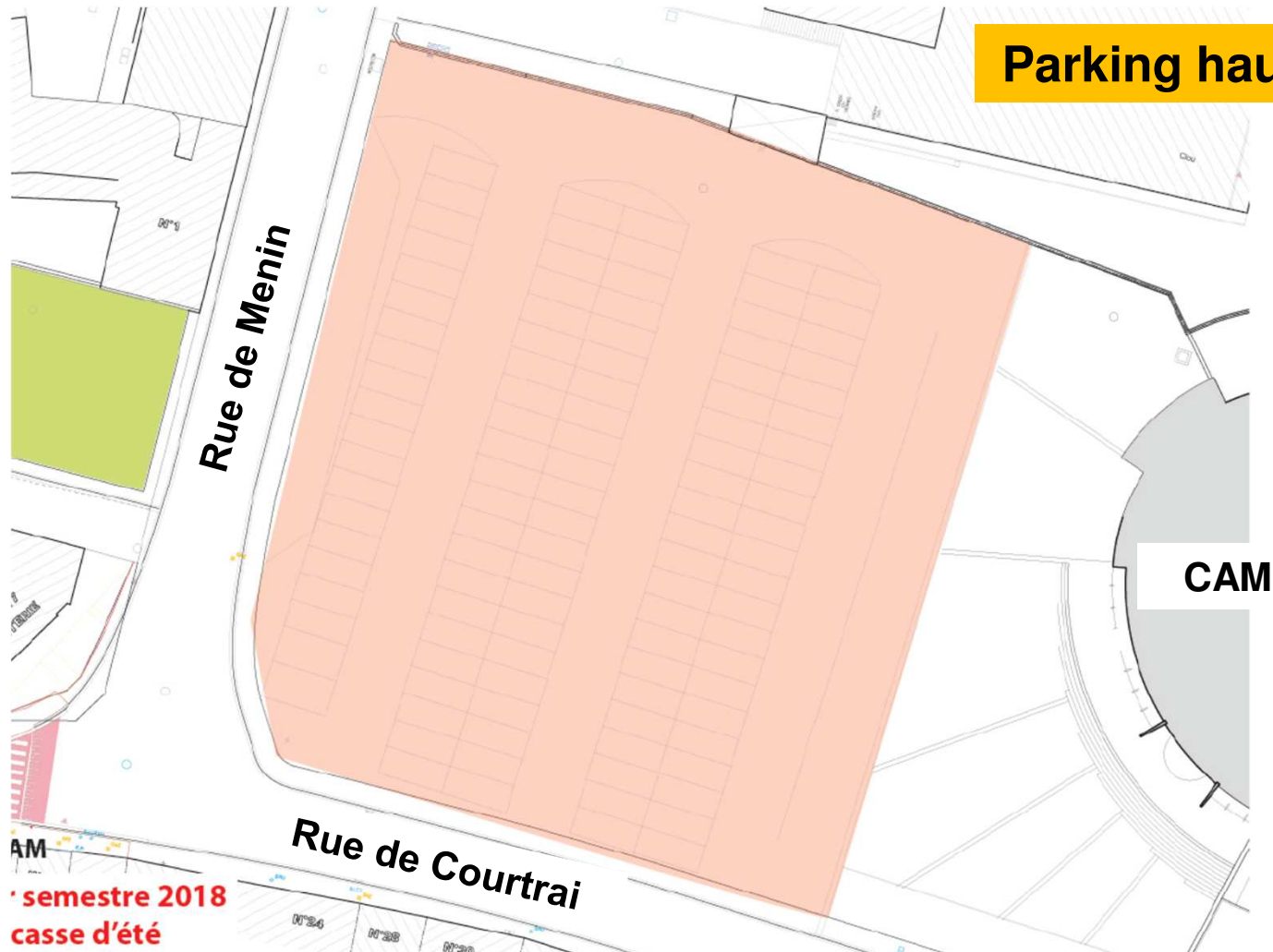

Service Mobilité / Voirie – Ville de Mouscron



Un chantier : des dégâts ?

Un état des lieux sera réalisé avant les travaux de voirie.

Certains riverains, commerçants ou propriétaires seront peut-être confrontés à des dégâts lors des interventions des entreprises.

Un conseil : Toujours introduire auprès de votre courtier « Assurance Habitation » une déclaration des dégâts avec dossier (photos, date, auteur présumé, ...).

Besoins d'un conseil : Service Assurances de la Ville de Mouscron – Guillaume BREYNE – 056/860.829.



Un chantier : DES QUESTIONS ?



Merci de votre attention